

## เพื่อโปรแกรมระบบสารสนเทศสำหรับผู้บริหาร(MIS)

### 1.บันทึกเป้าหมาย รายได้และค่าใช้จ่ายรวม

โปรแกรมนี้เป็นโปรแกรมสำหรับบันทึกเป้าหมาย รายได้และค่าใช้จ่ายรวม

#### บันทึกเป้าหมาย รายได้และค่าใช้จ่ายรวม

หน้าหลัก / MIS / โปรแกรม / บันทึกเป้าหมาย รายได้และค่าใช้จ่ายรวม

บันทึกเป้าหมาย รายได้และค่าใช้จ่ายรวม

ประจำปี

สาขา

ประเภท

ข้อมูลตาราง

ลำดับ	รายการ	เป้าหมาย (บาท)	แก้ไข	ปรับปรุง
1	ดอกเบี้ยรับเงินฝาก	0.00	แก้ไข	ปรับปรุง
2	ดอกเบี้ยรับ-ลูกหนี้เงินกู้ที่ศึกษา/ระหว่างดำ	3,000,000.00	แก้ไข	ปรับปรุง
3	หนี้สูญรับคืน-ธุรกิจสินเชื่อ	0.00	แก้ไข	ปรับปรุง

บันทึก

1. เลือกปีที่ต้องการบันทึก
2. เลือกสาขา
3. เลือกประเภทหัวข้อรายได้และค่าใช้จ่ายที่ต้องการบันทึก
4. กรอกจำนวนเงินในช่องเป้าหมาย
5. กดปุ่ม บันทึก เพื่อบันทึกข้อมูล
6. หากต้องการแก้ไข เมื่อบันทึกไปแล้ว สามารถกดปุ่ม แก้ไข เพื่อแก้ไขตัวเลขได้
7. หากต้องการเพิ่มเป้าหมายใหม่ ให้กดปุ่ม ปรับปรุง

เพิ่มเป้าหมาย
✕

เป้าหมายปัจจุบัน (บาท)

เป้าหมายใหม่ (บาท)

บันทึก
ปิด

8. กรอกจำนวนในช่องเป้าหมายใหม่
9. กดปุ่ม บันทึก เพื่อบันทึกเป้าหมายใหม่

## 2. บันทึกเป้าหมายการดำเนินงาน

โปรแกรมนี้เป็นโปรแกรมสำหรับบันทึกเป้าหมายการดำเนินงาน

### บันทึกเป้าหมายการดำเนินงาน

หน้าหลัก / ติดต่อระบบ / ข้อมูลหลัก / สถานะแหล่งข้อมูลเชิงบริหาร

ค้นหา

ประจำปี:  สาขา:  งบประมาณ:

บันทึกเป้าหมายการดำเนินงาน บันทึก

ลำดับ	รายการ	เป้าหมาย	แก้ไข	ปรับปรุง
1	กลุ่มสะสม	<input type="text"/>		
2	ผู้สมัครใช้บริการ ประเภทกลุ่มเตรียมการจดทะเบียน	<input type="text"/>		
3	ผู้สมัครใช้บริการ ประเภทองค์กรอื่น	<input type="text"/>		
4	สมาชิกสามัญ	<input type="text"/>		

1. เลือกปีที่ต้องการบันทึก
2. เลือกสาขา
3. เลือกระบบงานที่ต้องการบันทึก
4. กรอกจำนวนเงินในช่องเป้าหมาย
5. กดปุ่ม บันทึก เพื่อบันทึกข้อมูล
6. หากต้องการแก้ไข เมื่อบันทึกไปแล้ว สามารถกดปุ่ม แก้ไข เพื่อแก้ไขตัวเลขได้
7. หากต้องการเพิ่มเป้าหมายใหม่ ให้กดปุ่ม ปรับปรุง

เพิ่มเป้าหมาย
×

เป้าหมายปัจจุบัน (บาท)

เป้าหมายใหม่ (บาท)

บันทึก
ปิด

1. กรอกจำนวนในช่องเป้าหมายใหม่
2. กดปุ่ม บันทึก เพื่อบันทึกเป้าหมายใหม่

## รายงานสำหรับผู้บริหาร

### 1. Dashboard ด้านงานระดมทุน

รายงานนี้เป็นหน้า Dashboard สรุปรายการ เช่น เปรียบเทียบเป้าหมาย , รับ-ถอน หุ้น เงินฝากออมทรัพย์ เงินฝากประจำ ตัวสัญญาใช้เงิน เป็นต้น โดยแยกเป็นตาม ไตรมาส หรือ แบบรายเดือน

### Dashboard - ด้านงานระดมทุน

หน้าหลัก / MIS / รายงานสำหรับผู้บริหาร / Dashboard - ด้านงานระดมทุน

ค้นหา

สาขา :: ทั้งหมด

ประจำปี  รายไตรมาส  รายเดือน

2567 ไตรมาส 1 (ม.ค.-มี.ค.) กุมภาพันธ์

🔍 ดึงข้อมูล

1. เลือกสาขา
2. เลือกปีที่ต้องการค้นหา
3. เลือกประเภทการค้นหา เช่น รายไตรมาส รายเดือน
4. กดปุ่ม 🔍 ดึงข้อมูล เพื่อดึงข้อมูล



## รายงาน

### 1. รายงานสมาชิกภาพ(สมาชิกเข้า-ออก)

รายงานนี้เป็นรายงานเกี่ยวกับข้อมูลสมาชิกเข้า-ออก

**M1.1.รายงานสมาชิกภาพ(สมาชิกเข้า-ออก)**

หน้าหลัก / MIS / รายงาน / M1.1.รายงานสมาชิกภาพ(สมาชิกเข้า-ออก)

ค้นหา

สาขา :

ข้อมูล ณ  ปัจจุบัน  ประจำเดือน ปี

1. เลือกสาขา
2. เลือกดึงข้อมูล ณ ปัจจุบัน เดือน หรือ ปี
3. กดปุ่ม  เพื่อดึงข้อมูล
4. แสดงข้อมูลเป็นแผนผังและกราฟ

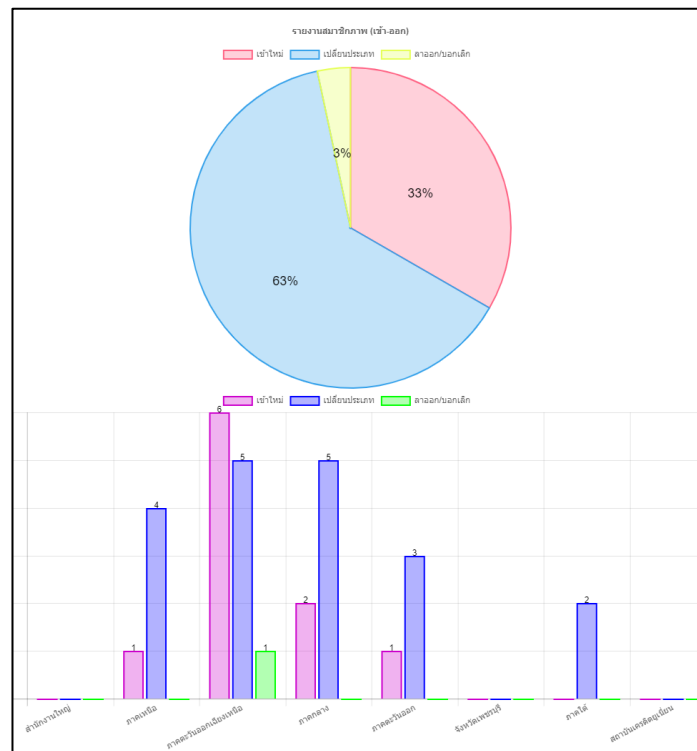

## 2. รายงานสมาชิกภาพ(จำนวนสมาชิกแต่ละประเภท)

รายงานนี้เป็นรายงานเกี่ยวกับข้อมูลสมาชิกภาพ(จำนวนสมาชิกแต่ละประเภท)

M1.2.รายงานสมาชิกภาพ(จำนวนสมาชิกแต่ละประเภท)

หน้าหลัก / MS / รายงาน / M1.2.รายงานสมาชิกภาพ(จำนวนสมาชิกแต่ละประเภท)

ค้นหา

สาขา :

ข้อมูล ณ

ปัจจุบัน  ประจำเดือน  ปี

1. เลือกสาขา
2. เลือกดึงข้อมูล ณ ปัจจุบัน เดือน หรือ ปี
3. กดปุ่ม  เพื่อดึงข้อมูล
4. แสดงข้อมูลเป็นแผนผังและกราฟ

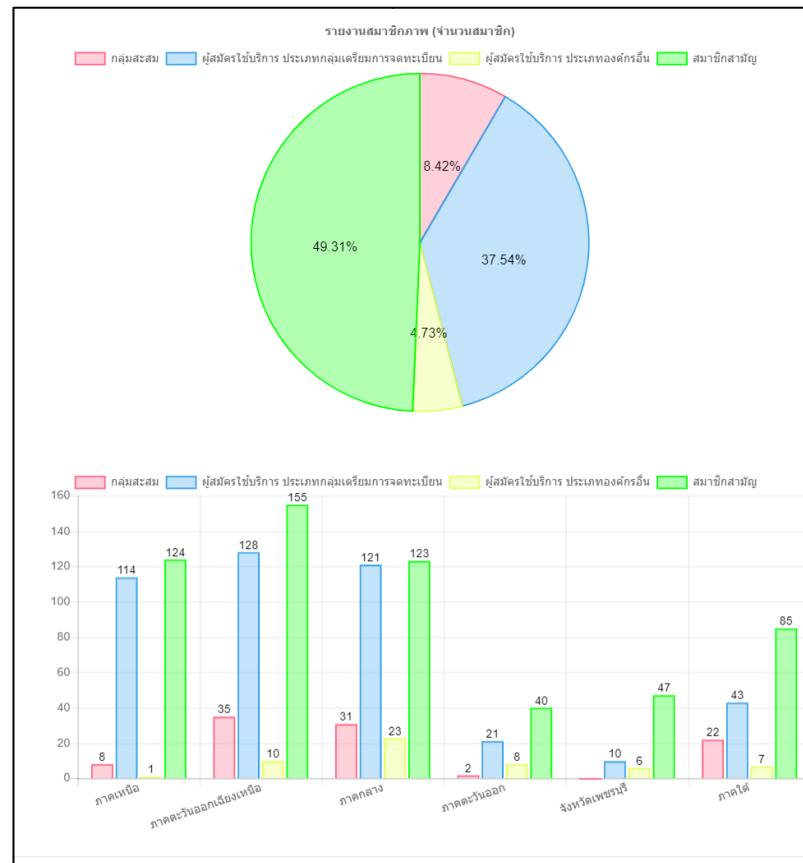

### 3. รายงานแสดงผลการดำเนินงาน

รายงานนี้เป็นรายงานเกี่ยวกับข้อมูลผลการดำเนินงาน

#### M1.3.รายงานแสดงผลการดำเนินงาน

หน้าหลัก / M5 / รายงาน / M1.3.รายงานแสดงผลการดำเนินงาน

ค้นหา

สาขา : ทั้งหมด

ประจำเดือน ปี

กุมภาพันธ์ 2567

🔍 ดึงข้อมูล

1. เลือกสาขา
2. เลือกเดือนที่ต้องการค้นหา
3. เลือกปีที่ต้องการค้นหา
4. กดปุ่ม 🔍 ดึงข้อมูล เพื่อดึงข้อมูล



ขบวนการสหกรณ์เครดิตยูเนียนแห่งประเทศไทย จำกัด  
 รายงานแสดงผลการดำเนินงาน  
 ประจำเดือน มกราคม พ.ศ.2567

ผลการดำเนินงานด้าน สมาชิกภาพ						
สมาชิก	เป้าหมาย	ผลการดำเนินงานระหว่างปี			คงเหลือ	ร้อยละ
		ยกมา	เพิ่ม	ลด		
กลุ่มสะสม	0	51	0	0	51	0.00
ผู้สมัครใช้บริการ	0	293	0	2	291	0.00
ผู้สมัครใช้บริการ ประเภทองค์กรอื่น	0	49	0	0	49	0.00
สมาชิกสามัญ	0	580	0	2	578	0.00
<b>รวม</b>	<b>0</b>	<b>973</b>	<b>0</b>	<b>4</b>	<b>969</b>	<b>0.00</b>

#### 4. สถานภาพขบวนการสหกรณ์/กลุ่มเครดิตยูเนียน

รายงานนี้เป็นรายงานเกี่ยวกับข้อมูลสถานภาพขบวนการสหกรณ์/กลุ่มเครดิตยูเนียน

**M1.4.สถานภาพขบวนการสหกรณ์/กลุ่มเครดิตยูเนียน**

หน้าหลัก / M5 / รายงาน / M1.4.สถานภาพขบวนการสหกรณ์/กลุ่มเครดิตยูเนียน

ค้นหา

สาขา :

ทั้งหมด

ค้นหาข้อมูล

1. เลือกสาขา
2. กดปุ่ม  เพื่อค้นหาข้อมูล



ชุมนุมสหกรณ์เครดิตยูเนียนแห่งประเทศไทย จำกัด  
สาขา สำนักงานใหญ่

รายการ	จำนวน
สหกรณ์/กลุ่มสหกรณ์เครดิตยูเนียน	0 แห่ง
สมาชิกรายบุคคลรวม	0 คน
สินทรัพย์รวม	9,261,288.06 บาท
ลูกหนี้เงินกู้รวม	0.00 บาท
เงินรับฝากรวม	332,354,178.18 บาท
ทุนเรือนหุ้นรวม	0.00 บาท

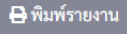
3. กดปุ่ม  เพื่อพิมพ์รายงาน

## 5. รายงานย่อแสดงสินทรัพย์หนี้สินและทุน

รายงานนี้เป็นรายงานเกี่ยวกับข้อมูลแสดงสินทรัพย์หนี้สินและทุน

M1.5.รายงานย่อแสดงสินทรัพย์หนี้สินและทุน

ค้นหา

สาขา :  
ทั้งหมด

ข้อมูล ณ  
 ปัจจุบัน  ประจำเดือน  ปี  
 กุมภาพันธ์ 2567

🔍 ดึงข้อมูล

1. เลือกสาขา
2. เลือกดึงข้อมูล ณ (ปัจจุบัน ประจำเดือน หรือปี)
3. กดปุ่ม  เพื่อดึงข้อมูล

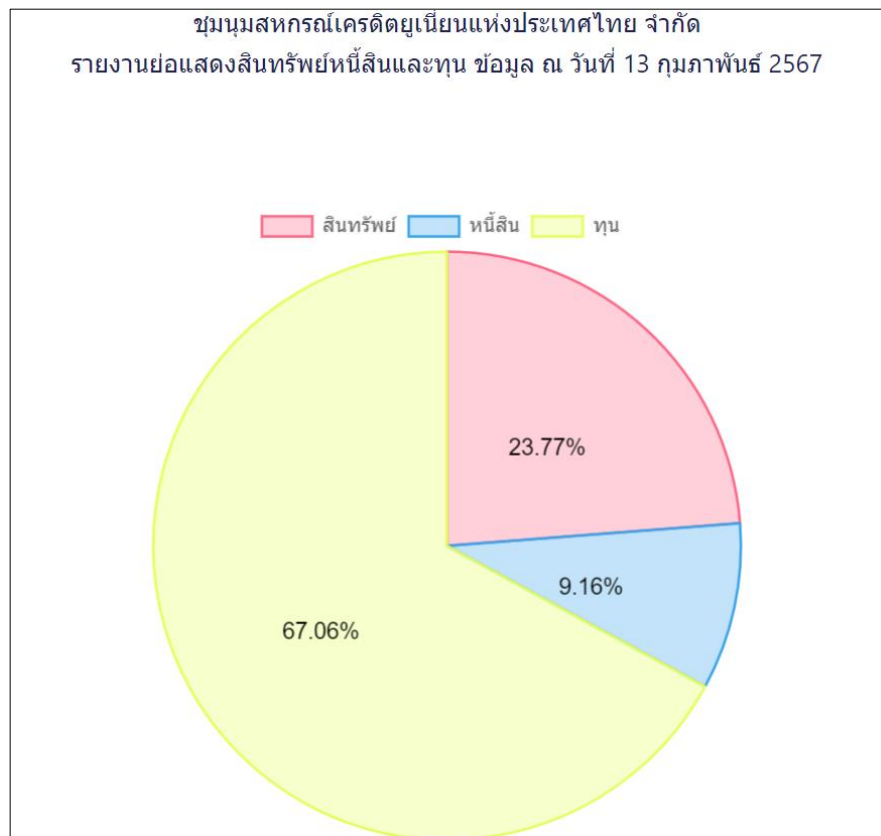

## 6. ประมาณการรายได้และค่าใช้จ่ายต่อรายได้รวม

รายงานนี้เป็นรายงานเกี่ยวกับข้อมูลการประมาณการรายได้และค่าใช้จ่ายต่อรายได้รวม

M1.6.ประมาณการรายได้และค่าใช้จ่ายต่อรายได้รวม

ค้นหา

ประจำปี: 2567 สาขา: จังหวัด

ประเภท: รายได้

ดูข้อมูล

1. เลือกประจำปี
2. เลือกสาขา
3. เลือกประเภทข้อมูลที่ต้องการ
4. กดปุ่ม [ดูข้อมูล](#) เพื่อดึงข้อมูล

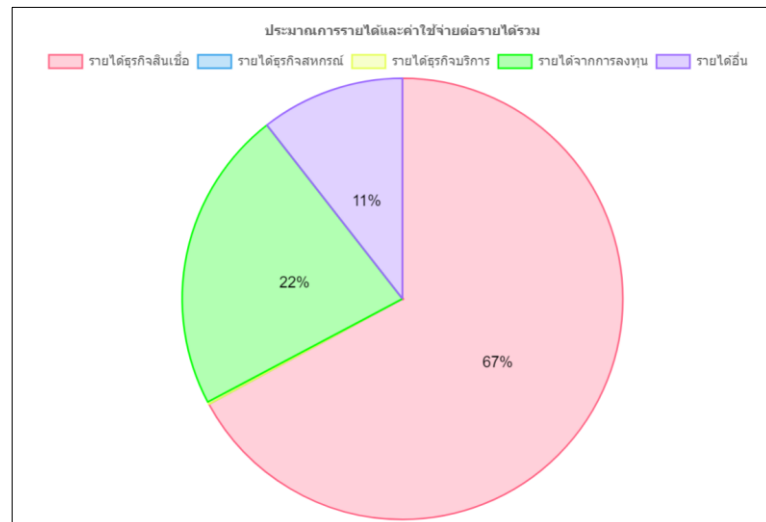

## 7. ประมาณการรายได้ค่าใช้จ่าย

รายงานนี้เป็นรายงานเกี่ยวกับข้อมูลการประมาณการรายได้ค่าใช้จ่าย

**M1.7.ประมาณการรายได้ค่าใช้จ่าย**

หน้าหลัก / M5 / รายงาน / M1.7.ประมาณการรายได้ค่าใช้จ่าย

ค้นหา

สาขา :

ปี :

1. เลือกสาขา
2. เลือกปีที่ต้องการดึงข้อมูล
3. กดปุ่ม  เพื่อดึงข้อมูล

ขุมข้อมูลสหกรณ์เครดิตยูเนียนแห่งประเทศไทย จำกัด สาขา สำนักงานใหญ่ ประมาณการรายได้ค่าใช้จ่าย ประจำปี 2566						
รายการ	เป้าหมายปี 2565	ผลการดำเนินงานปี 2565		เป้าหมายปี 2566	เป้าหมายเพิ่ม(ลด)	
		จำนวนเงิน	%		จำนวนเงิน	%
<b>1.รายได้</b>						
<b>1.1 รายได้ธุรกิจสินเชื่อ</b>						
001 ดอกเบี้ยรับเงินฝาก	0.00	104,911,642.50	0.00	0.00	0.00	0.00
003 หนี้สูญรับคืน-ธุรกิจสินเชื่อ	0.00	0.00	0.00	15,315,990.00	15,315,990.00	0.00
017 หัก ต้นทุนธุรกิจสินเชื่อ-ดอกเบี้ยจ่าย	0.00	54,346,900.75	0.00	0.00	0.00	0.00
037 หัก ต้นทุนธุรกิจสินเชื่อ-ดอกเบี้ยจ่ายฝากประจำ	0.00	48,435,139.50	0.00	0.00	0.00	0.00
038 หัก ต้นทุนธุรกิจสินเชื่อ-ดอกเบี้ยจ่ายฝากออมทรัพย์	0.00	200,400.75	0.00	0.00	0.00	0.00
<b>รวม รายได้ธุรกิจสินเชื่อ</b>	<b>0.00</b>	<b>1,929,201.50</b>	<b>0.00</b>	<b>15,315,990.00</b>	<b>15,315,990.00</b>	<b>0.00</b>

## 8. รายได้และค่าใช้จ่ายเปรียบเทียบเป้าหมายรวม

รายงานนี้เป็นรายงานเกี่ยวกับข้อมูลรายได้และค่าใช้จ่ายเปรียบเทียบเป้าหมายรวม

**M1.8.รายได้และค่าใช้จ่ายเปรียบเทียบเป้าหมายรวม**

หน้าหลัก / MS / รายงาน / M1.8.รายได้และค่าใช้จ่ายเปรียบเทียบเป้าหมายรวม

ค้นหา

สาขา :

ประจำปี  ประเภท

1. เลือกสาขา
2. เลือกปีที่ต้องการดึงข้อมูล
3. เลือกประเภทข้อมูลที่ต้องการ (รายได้ , ค่าใช้จ่าย)
4. กดปุ่ม  เพื่อดึงข้อมูล

ขบวนการสหกรณ์เครดิตยูเนียนแห่งประเทศไทย จำกัด สาขา สำนักงานใหญ่ รายได้และค่าใช้จ่ายเปรียบเทียบเป้าหมายรวม ประจำปี 2567 ประเภท : รายได้				
ลำดับ	รายได้	เป้าหมายปี 2567	ผลดำเนินงาน	ร้อยละของเป้าหมาย
1	รายได้จากการลงทุน	0.00	8,297,277.26	0.00
2	รายได้ธุรกิจสหกรณ์	0.00	14,099.00	0.00
3	รายได้ธุรกิจสินเชื่อ	0.00	0.00	0.00
4	รายได้ธุรกิจบริการ	0.00	59,788.00	0.00
5	รายได้อื่น	0.00	86,372.27	0.00
<b>รวมรายได้</b>		<b>0.00</b>	<b>8,457,536.53</b>	<b>0.00</b>

## 9. งบกำไรขาดทุน

รายงานนี้เป็นรายงานเกี่ยวกับข้อมูลงบกำไรขาดทุน

M1.9.งบกำไรขาดทุน

หน้าหลัก / MIS / รายงาน / M1.9.งบกำไรขาดทุน

ค้นหา

สาขา :  
ทั้งหมด

ปี: 2567    ตั้งแต่เดือน: กุมภาพันธ์    ถึงเดือน: กุมภาพันธ์

ค้นหาข้อมูล

1. เลือกสาขา
2. เลือกปีที่ต้องการดึงข้อมูล
3. เลือกเดือนที่ต้องการดึงข้อมูล
4. กดปุ่ม **ค้นหาข้อมูล** เพื่อดึงข้อมูล

ขุมข้อมูลเครดิตยูเนียนแห่งประเทศไทย จำกัด  
งบกำไรขาดทุน  
สำหรับงวดสิ้นสุดวันที่ 29 กุมภาพันธ์ 2567

รายการ	เป้าหมายปี 2567	กุมภาพันธ์	รวม	%
<b>รายได้</b>				
<b>1. รายได้จากการขายและบริการ</b>				
<b>1.1. รายได้ธุรกิจสินเชื่อ</b>				
001 ดอกเบี้ยรับเงินให้กู้	0.00	1,303,064.75	1,303,064.75	0.00
003 หนี้สูญรับคืน-ธุรกิจสินเชื่อ	0.00	0.00	0.00	0.00
017 <b>หัก</b> ต้นทุนธุรกิจสินเชื่อ-ดอกเบี้ยจ่าย	0.00	127,133.25	127,133.25	0.00
037 <b>หัก</b> ต้นทุนธุรกิจสินเชื่อ-ดอกเบี้ยจ่ายฝากประจำ	0.00	(28,814.50)	(28,814.50)	0.00
038 <b>หัก</b> ต้นทุนธุรกิจสินเชื่อ-ดอกเบี้ยจ่ายเงินฝากออมทรัพย์	0.00	0.00	0.00	0.00
<b>รวม 1.1</b>	<b>0.00</b>	<b>1,204,746.00</b>	<b>1,204,746.00</b>	<b>0.00</b>

## ทะเบียนสมาชิก

### 10. รายงานกลุ่มสะสมสมาชิกเข้าใหม่ ออก รายเดือน (เปรียบเทียบจากเดือนก่อน/ปีก่อน)

รายงานนี้เป็นรายงานเกี่ยวกับข้อมูลกลุ่มสะสมสมาชิกเข้าใหม่ ออก รายเดือน (เปรียบเทียบจากเดือนก่อน/ปีก่อน)

**M2.2.รายงานกลุ่มสะสมสมาชิกเข้าใหม่ ออก รายเดือน (เปรียบเทียบจากเดือนก่อน/ปีก่อน)**

หน้าหลัก / M5 / รายงาน / M2.2.รายงานกลุ่มสะสมสมาชิกเข้าใหม่ ออก รายเดือน (เปรียบเทียบจากเดือนก่อน/ปีก่อน)

ค้นหา

ประจำปี: 2567 สาขา: ทั้งหมด

ข้อมูล ณ เดือน: กุมภาพันธ์ ปี: 2567

[🔍 ดึงข้อมูล](#)

1. เลือกปีที่ต้องการดึงข้อมูล
2. เลือกสาขา
3. เลือกเดือนและปีที่ดึงข้อมูล
4. กดปุ่ม [🔍 ดึงข้อมูล](#) เพื่อดึงข้อมูล

ชุมนุมนสหกรณ์เครดิตยูเนียนแห่งประเทศไทย จำกัด สรุปงานทะเบียนสมาชิก ณ เดือน กุมภาพันธ์ 2567 สมาชิกสามัญ 580 แห่ง / ผู้ใช้บริการ 293 แห่ง / ผู้ใช้บริการองค์กรอื่น 49 แห่ง / สะสม51 แห่ง			
<b>1. สมาชิกสามัญ ณ 1 มกราคม 2567 - 31 ธันวาคม 2567</b>			
	ยอดยกมา ณ 31 ธันวาคม 2566		580 แห่ง
บวก	สมาชิกเข้าใหม่	0	0 แห่ง
หัก	สมาชิกสามัญลาออก	0	0 แห่ง
หัก	ควบกิจการ	0	0 แห่ง
	<b>รวมสมาชิกสามัญ</b>		<b>580 แห่ง</b>
<b>2. สมาชิกสมทบ/ผู้ให้บริการ ณ 1 มกราคม 2567 - 31 ธันวาคม 2567</b>			
	ยอดยกมา ณ 31 ธันวาคม 2566		293 แห่ง
บวก	สมาชิกผู้สมัครใช้บริการเข้าใหม่	0	0 แห่ง
หัก	สมาชิกสมทบจดทะเบียนเป็นสหกรณ์	0	0 แห่ง
หัก	สมาชิกสมทบ/ผู้ให้บริการลาออกระหว่างปี	0	0 แห่ง
หัก	ควบกิจการ	0	0 แห่ง

กดปุ่ม

[EXCEL](#)

เพื่อนำข้อมูลออกเป็นไฟล์ Excel

5. กดปุ่ม [📄 พิมพ์รายงาน](#) เพื่อพิมพ์รายงาน

## 11. รายงานสาเหตุของการพ้นสภาพสมาชิกภาพ(แยกตามสาเหตุ/จัดลำดับ)

รายงานนี้เป็นรายงานเกี่ยวกับข้อมูลสาเหตุของการพ้นสภาพสมาชิกภาพ(แยกตามสาเหตุ/จัดลำดับ)

M2.3.รายงานสาเหตุของการพ้นสภาพสมาชิกภาพ(แยกตามสาเหตุ/จัดลำดับ)

สาขา :

ข้อมูล ณ

ประจำเดือน ปี ถึงเดือน ปี

กุมภาพันธ์ 2567 กุมภาพันธ์ 2567

1. เลือกสาขา
2. เลือกเดือน และ ปีที่ต้องการดึงข้อมูล
3. กดปุ่ม  เพื่อดึงข้อมูล
4. กดปุ่ม  เพื่อดึงรายงาน

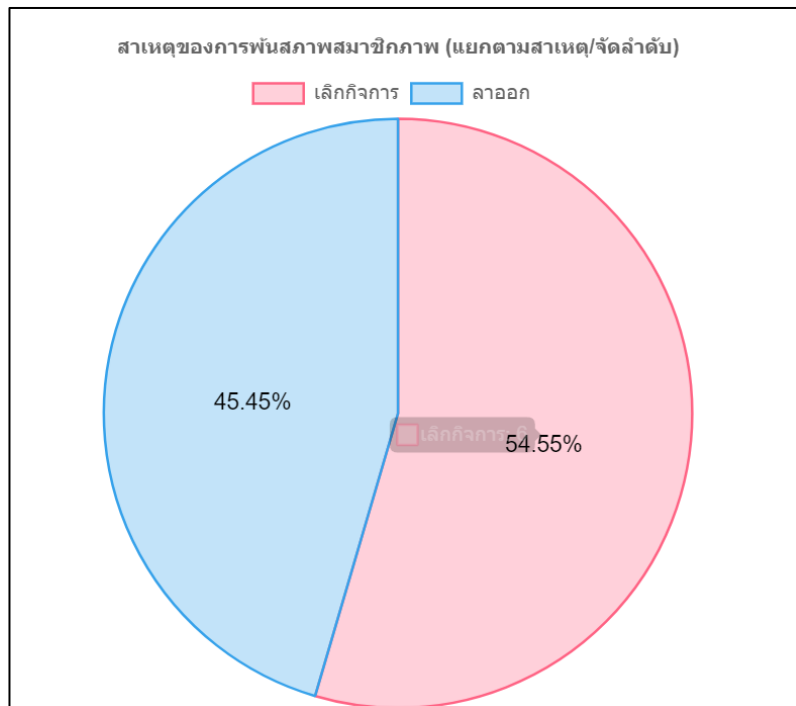

## 12. รายงานภาพรวมจำนวนสมาชิกเปรียบเทียบรายเดือน/รายปี

รายงานนี้เป็นรายงานเกี่ยวกับข้อมูลรายงานภาพรวมจำนวนสมาชิกเปรียบเทียบรายเดือน/รายปี

M2.4.รายงานภาพรวมจำนวนสมาชิกเปรียบเทียบรายเดือน/รายปี

ค้นหา

ตั้งแต่ปี 2567 ถึงปี 2567

ค้นหาข้อมูล

1. เลือกข้อมูลปีที่ต้องการดึง
2. กดปุ่ม  เพื่อดึงข้อมูล

ขุมนุมนสหกรณ์เครดิตยูเนียนแห่งประเทศไทย จำกัด  
รายงานภาพรวมจำนวนสมาชิกเปรียบเทียบรายเดือน/รายปี ตั้งแต่ปี 2566 ถึงปี 2567

ปี	ประเภทสมาชิก	จำนวนสมาชิก											
		ม.ค.	ก.พ.	มี.ค.	เม.ย.	พ.ค.	มิ.ย.	ก.ค.	ส.ค.	ก.ย.	ต.ค.	พ.ย.	ธ.ค.
2566	กลุ่มสะสม	50	49	47	47	47	46	46	46	48	49	50	51
2566	ผู้สมัครใช้บริการ	319	316	314	312	309	306	305	303	301	299	295	293
2566	ผู้สมัครใช้บริการ ประเภท องค์กรอื่น	49	49	49	49	49	49	49	49	49	49	49	49
2566	สมาชิกสามัญ	572	571	571	573	573	573	573	575	576	578	580	580
	รวม ปี 2566	990	985	981	981	978	974	973	973	974	975	974	973
2567	กลุ่มสะสม	1	51	0	0	0	0	0	0	0	0	0	0
2567	ผู้สมัครใช้บริการ	104	293	0	0	0	0	0	0	0	0	0	0
2567	ผู้สมัครใช้บริการ ประเภท องค์กรอื่น	1	49	0	0	0	0	0	0	0	0	0	0
2567	สมาชิกสามัญ	172	580	0	0	0	0	0	0	0	0	0	0

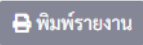
3. กดปุ่ม  เพื่อดึงรายงาน



#### 14. รายงานการจดทะเบียนสหกรณ์เครดิตยูเนียนเปรียบเทียบเป้าหมายราย เดือน/ปี แยกรายสาขา และรวมทุกสาขา

รายงานนี้เป็นรายงานเกี่ยวกับข้อมูลการจดทะเบียน สหกรณ์ยูเนียนเปรียบเทียบรายเดือน/ปี แยกรายสาขาและรวมทุกสาขา

1. เลือกสาขา
2. เลือกปีที่ต้องการดึงข้อมูล
3. กดปุ่ม  เพื่อดึงข้อมูล





ชุมนุมสหกรณ์เครดิตยูเนียนแห่งประเทศไทย จำกัด  
รายงานที่ผู้อนุมัติเงินกู้ ประจำปี 2563

ลำดับ	กิจกรรม	เป้าหมายปี 2563	ผลการดำเนินงานปี 2563												ร้อยละ	
			ม.ค.	ก.พ.	มี.ค.	เม.ย.	พ.ค.	มิ.ย.	ก.ค.	ส.ค.	ก.ย.	ต.ค.	พ.ย.	ธ.ค.		รวม
1	กลุ่มสะสม	15	0	0	0	0	0	0	0	3	0	0	0	0	3	20.00
2	ผู้สมัครใช้บริการ ประเภท กลุ่มเตรียมการจดทะเบียน	14	4	0	0	3	0	0	0	0	0	0	0	0	7	50.00
<b>รวม</b>		<b>29</b>	<b>4</b>	<b>0</b>	<b>0</b>	<b>3</b>	<b>0</b>	<b>0</b>	<b>0</b>	<b>3</b>	<b>0</b>	<b>0</b>	<b>0</b>	<b>0</b>	<b>10</b>	<b>34.48</b>

4. กดปุ่ม 

## งานสินเชื่อ

### 1.รายงานประเภทสินเชื่อ (พิเศษ,ปกติ,หนี้พิพาทฯ,ระหว่างคดี, ฯลฯ)

รายงานนี้เป็นรายงานเกี่ยวกับประเภทสินเชื่อ (พิเศษ,ปกติ,หนี้พิพาทฯ,ระหว่างคดี, ฯลฯ)

**M3.1.รายงานประเภทสินเชื่อ (พิเศษ,ปกติ,หนี้พิพาทฯ,ระหว่างคดี, ฯลฯ)**

หน้าหลัก / MS / รายงาน / M3.1.รายงานประเภทสินเชื่อ (พิเศษ,ปกติ,หนี้พิพาทฯ,ระหว่างคดี, ฯลฯ)

ค้นหา

สาขา :

ประจำเดือน :  ปี :  ประเภทสินเชื่อ :

1. เลือกเดือนที่ต้องการดึงข้อมูล
2. เลือกปีที่ต้องการดึงข้อมูล
3. เลือกประเภทสินเชื่อ (ทั้งหมด, ปกติ . พิเศษ)
4. กดปุ่ม  เพื่อดึงข้อมูล
5. กดปุ่ม

ขมุนมสหกรณ์เครดิตยูเนียนแห่งประเทศไทย จำกัด รายงานประเภทสินเชื่อ ประจำเดือน มกราคม 2566		
การให้บริการสินเชื่อ	สัญญา	จำนวนเงิน
สินเชื่อปกติ (ยกมาจากเดือนก่อน)	355	2,131,924,119.86
สินเชื่อระหว่างดำเนินคดี (ยกมาจากเดือนก่อน)	17	78,481,863.50
สินเชื่อตามคำพิพากษา (ยกมาจากเดือนก่อน)	70	152,169,809.15
<b>สินเชื่อรวมสุทธิ (ยกมาจากเดือนก่อน)</b>	<b>442</b>	<b>2,362,575,792.51</b>
+ บริการสินเชื่อ (เดือนนี้)	7	96,310,000.00
- รับชำระคืน (เดือนนี้)	10	87,479,550.20
สินเชื่อปกติสุทธิ	377	2,139,930,110.91
สินเชื่อระหว่างดำเนินคดี	18	79,742,954.25
สินเชื่อตามคำพิพากษา	72	151,897,889.15
<b>คงเหลือยอดสินเชื่อสุทธิ</b>	<b>467</b>	<b>2,371,570,954.31</b>

## 16. รายงานการจ่ายเงินกู้

รายงานนี้เป็นรายงานเกี่ยวกับการจ่ายเงินกู้

**M3.2.รายงานการจ่ายเงินกู้**

หน้าหลัก / M3 / รายงาน / M3.2.รายงานการจ่ายเงินกู้

ค้นหา

สาขา :

ประจำปี  ประเภทสินเชื่อ

1. เลือกปีที่ต้องการดึงข้อมูล
2. เลือกประเภทสินเชื่อ
3. กดปุ่ม  เพื่อดึงข้อมูล

ขุมนุมสหกรณ์เครดิตยูเนียนแห่งประเทศไทย จำกัด		
รายงานการจ่ายเงินกู้ ตามแผนงาน-งบประมาณ ประจำปี 2567		
เดือน	จำนวนเงิน	คิดเป็นร้อยละ
เป้าหมายปี 2567	0.00	100.00
ยอดจ่ายเงินกู้ 31 มกราคม 2567	72,303,445.25	0.00
ยอดจ่ายเงินกู้ 29 กุมภาพันธ์ 2567	0.00	0.00
ยอดจ่ายเงินกู้ 31 มีนาคม 2567	0.00	0.00
ยอดจ่ายเงินกู้ 30 เมษายน 2567	0.00	0.00
ยอดจ่ายเงินกู้ 31 พฤษภาคม 2567	0.00	0.00
ยอดจ่ายเงินกู้ 30 มิถุนายน 2567	0.00	0.00
ยอดจ่ายเงินกู้ 31 กรกฎาคม 2567	0.00	0.00
ยอดจ่ายเงินกู้ 31 สิงหาคม 2567	0.00	0.00
ยอดจ่ายเงินกู้ 30 กันยายน 2567	0.00	0.00
ยอดจ่ายเงินกู้ 31 ตุลาคม 2567	0.00	0.00

4. กดปุ่ม  เพื่อพิมพ์รายงาน

## 17. รายงานดอกเบี้ยรับแยกรายสาขา (รายงานชำระคืนเงินต้น และดอกเบี้ย แยกรายสาขา)

รายงานนี้เป็นรายงานเกี่ยวกับรายงานดอกเบี้ยรับแยกรายสาขา (รายงานชำระคืนเงินต้น และดอกเบี้ย แยกรายสาขา)

**M3.3. รายงานดอกเบี้ยรับแยกรายสาขา (รายงานชำระคืนเงินต้น และดอกเบี้ย แยกรายสาขา)**

ค้นหา

ประจำเดือน

ประเภทสินเชื่อ

ทั้งหมด

[🔍 ดึงข้อมูล](#)

1. เลือกเดือนที่ต้องการดึงข้อมูล
2. เลือกปีที่ต้องการดึงข้อมูล
3. เลือกประเภทสินเชื่อ
4. เลือกประเภทการรายงาน
5. กดปุ่ม [🔍 ดึงข้อมูล](#) เพื่อดึงข้อมูล

ขบวนการสรุปรายงานแยกตามประเภทสินเชื่อบริษัท									
รายงานชำระคืนเงินต้น และดอกเบี้ย แยกรายสาขา ประจำเดือน กุมภาพันธ์ 2567									
สาขา	เงินต้น(1)	ดอกเบี้ยรับ			ดอกเบี้ยค้างรับ			รวม	
		ดบ.รับปกติ(3)	ดบ.รับคิดปกติ(4)	ดบ.รับรวม(5)	ดบ.ค้างปกติ(8)	ดบ.ค้างคิดปกติ(9)	ดบ.ค้างรับรวม(10)		
		เงินต้น(1)	ดบ.รับปกติ(3)	ดบ.รับคิดปกติ(4)	ดบ.รับรวม(5)	ดบ.ค้างปกติ(8)	ดบ.ค้างคิดปกติ(9)		ดบ.ค้างรับรวม(10)
ภาคเหนือ	เดือนปัจจุบัน	0.00	0.00	0.00	0.00	0.00	0.00	0.00	0.00
	สะสมรวม	13,994,966.25	390,318.75	0.00	390,318.75	378,513.00	73.25	378,586.25	14,763,871.25
ภาคตะวันออกเฉียงเหนือ	เดือนปัจจุบัน	0.00	0.00	0.00	0.00	0.00	0.00	0.00	0.00
	สะสมรวม	0.00	0.00	0.00	0.00	0.00	0.00	0.00	0.00
ภาคกลาง	เดือนปัจจุบัน	0.00	0.00	0.00	0.00	0.00	0.00	0.00	0.00
	สะสมรวม	0.00	0.00	0.00	0.00	0.00	0.00	0.00	0.00
ภาคตะวันออก	เดือนปัจจุบัน	0.00	0.00	0.00	0.00	0.00	0.00	0.00	0.00
	สะสมรวม	0.00	0.00	0.00	0.00	0.00	0.00	0.00	0.00
จังหวัดเพชรบุรี	เดือนปัจจุบัน	0.00	0.00	0.00	0.00	999,294.00	0.00	999,294.00	999,294.00
	สะสมรวม	9,795,991.75	20,679.00	0.00	20,679.00	1,512,385.50	0.00	1,512,385.50	11,329,056.25

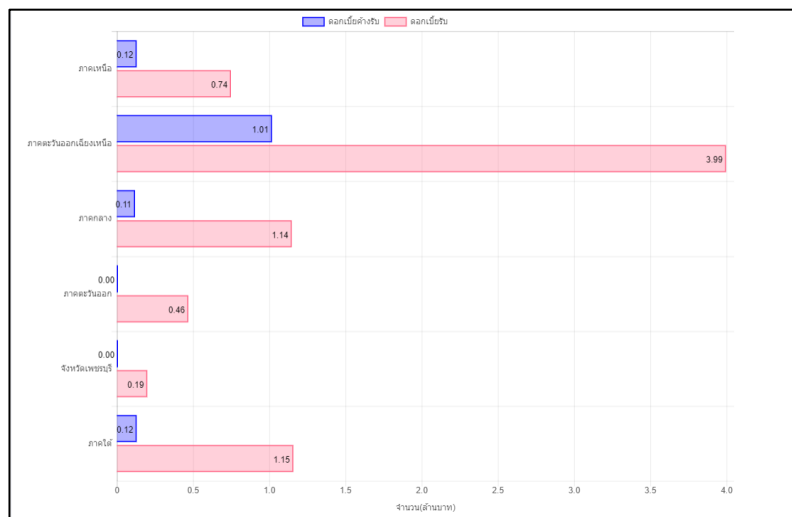

6. กดปุ่ม [📄 พิมพ์รายงาน](#) เพื่อพิมพ์รายงาน

## 18. รายงานที่ค้างตามระยะเวลาที่กำหนด

รายงานนี้เป็นรายงานแสดงข้อมูลที่ค้างตามระยะเวลาที่กำหนด

**M3.4.รายงานที่ค้างตามระยะเวลาที่กำหนด**

หน้าหลัก / M3 / รายงาน / M3.4.รายงานที่ค้างตามระยะเวลาที่กำหนด

ค้นหา

สาขา :

ประจำเดือน :  ปี :  ประเภทสินเชื่อ :  ประเภทการรายงาน :

1. เลือกเดือนที่ทำรายการ
2. เลือกปีที่ทำรายการ
3. เลือกประเภทสินเชื่อ
4. เลือกประเภทการรายงาน
5. กดปุ่ม  เพื่อดึงข้อมูล

ขมมนุสทกรณเครดิตรายงานแห่งประเทศไทย จำกัด			
หนี้ค้าง ประจาเดือน กุมภาพันธ์ 2567			
รายการ	ณ มกราคม 2567	ณ กุมภาพันธ์ 2567	เพิ่มขึ้น/ลดลง (%)
เงินกู้ค้างชำระ	334,385,146.64	103,871,924.50	(221.92)
หนี้ค้าง(ตั้งแต่ 3 เดือนขึ้นไป)	64,448,652.39	0.00	0.00
หนี้ค้างคิดเป็นร้อยละ	19.27	0.00	(19.27)

6. กดปุ่ม  เพื่อพิมพ์รายงาน

## 19. รายงานสินเชื่อที่มีการปรับโครงสร้างหนี้

รายงานนี้เป็นรายงานแสดงข้อมูลสินเชื่อที่มีการปรับโครงสร้างหนี้

M3.5.รายงานสินเชื่อที่มีการปรับโครงสร้างหนี้

ค้นหา

สาขา ::

ประเภทสินเชื่อ

วันที่อนุมัติ

ถึงวันที่

[🔍 ดึงข้อมูล](#)

1. เลือกสาขา
2. เลือกประเภทสินเชื่อ
3. เลือกวันที่อนุมัติ
4. กดปุ่ม [🔍 ดึงข้อมูล](#) เพื่อดึงข้อมูล

ขบวนการสินเชื่อที่ปรับปรุงโครงสร้างหนี้

รายงานสินเชื่อที่มีการปรับโครงสร้างหนี้

วันที่อนุมัติ 1 ม.ค. 2566 ถึงวันที่ 13 ก.พ. 2567

ลำดับ ที่	สหกรณ์/กลุ่ม	เลขที่ สัญญา	ปรับปรุงโครงสร้างหนี้			ผลการชำระค่างปัจจุบัน	เงินต้น ชำระ (บาท)	ดอกเบี้ย ชำระ (บาท)
			วันที่อนุมัติ	เงื่อนไข	วงเงิน อนุมัติ (บาท)			
ไม่พบข้อมูล								

5. กดปุ่ม [📄 Excel](#) เพื่อนำข้อมูลออกเป็นไฟล์ Excel
6. กดปุ่ม [📄 พิมพ์รายงาน](#) เพื่อพิมพ์รายงาน

## 20. รายงานที่ผู้อนุมัติ (สาขา, ปธ.สาขา+ ผจก.สาขา, ปธ+ผจกฯลฯ)

รายงานนี้เป็นรายงานแสดงข้อมูลเกี่ยวกับผู้อนุมัติ (สาขา, ปธ.สาขา+ ผจก.สาขา, ปธ+ผจกฯลฯ)

M3.6.รายงานที่ผู้อนุมัติ (สาขา, ปธ.สาขา+ ผจก.สาขา, ปธ+ผจกฯลฯ)

หน้าหลัก / MIS / รายงาน / MIS รายงานที่ผู้อนุมัติ (สาขา, ปธ.สาขา+ ผจก.สาขา, ปธ+ผจกฯลฯ)

ค้นหา

ประจำเดือน ปี ประเภทสินเชื่อ

กุมภาพันธ์ 2567 ทั้งหมด

ค้นหาข้อมูล

1. เลือกเดือนที่ทำรายการ
2. เลือกปีที่ทำรายการ
3. เลือกประเภทสินเชื่อ
4. กดปุ่ม  เพื่อดึงข้อมูล

ขุมนุมสหกรณ์เครดิตยูเนียนแห่งประเทศไทย จำกัด  
รายงานที่ผู้อนุมัติเงินกู้ ประจำเดือน กุมภาพันธ์ พ.ศ. 2567

ลำดับ	เครดิตยูเนียน	จังหวัด	ประเภทสินเชื่อ	จำนวน
รายการอนุมัติโดย ประธานกรรมการและผู้จัดการใหญ่				
1	สหกรณ์เครดิตยูเนียนหนองจิกร่วมใจ จำกัด	ชัยนาท	ปกติ-ระยะสั้น	30,000.00
รวมเป็นเงิน				30,000.00

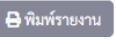
5. กดปุ่ม  เพื่อนำข้อมูลออกเป็นไฟล์ Excel
6. กดปุ่ม  เพื่อพิมพ์รายงาน

## 21. รายการเงินกู้และชำระคืนภาพรวมและแยกตามสาขา

รายงานนี้เป็นรายงานแสดงข้อมูลเกี่ยวกับเงินกู้และชำระคืนภาพรวมและแยกตามสาขา

**M3.7.รายการเงินกู้และชำระคืนภาพรวมและแยกตามสาขา**

ค้นหา

สาขา:

ประจำเดือน:  ปี:  ประเภทสินเชื่อ:

1. เลือกเดือนที่ทำรายการ
2. เลือกปีที่ทำรายการ
3. เลือกประเภทสินเชื่อ
4. กดปุ่ม  เพื่อดึงข้อมูล

ขมณสมทกรณเครดตตุเยยนแห่งประเทศไทย จำกัด						
รายงานเงินกู้และชำระคืนภาพรวมและแยกตามสาขา						
ประจำเดือน กุมภาพันธ์ พ.ศ. 2567						
ที่	สินเชื่อ	จำนวนสัญญา	ยอดยกมา	จำนวนเงิน		
				ให้กู้	ชำระคืน	ค้างชำระทั้งสิ้น
1	ปกติ-ระยะสั้น	7	58,753,800.00	0.00	0.00	30,000,000.00
2	ปกติ-ระยะปานกลาง	8	15,678,334.75	0.00	0.00	11,925,477.25
3	ปกติ-ระยะยาว	10	63,659,029.50	0.00	0.00	0.00
4	พิเศษ-จัดจ้างผู้จัดการหรือเจ้าหน้าที่	0	0.00	0.00	0.00	0.00
5	พิเศษ-สร้างสำนักงานสหกรณเครดตตุเยยน	0	0.00	0.00	0.00	0.00
6	พิเศษ-ร้านค้าย่อยของสมาชิก	0	0.00	0.00	0.00	0.00
7	พิเศษ-การเคหะ	0	0.00	0.00	0.00	0.00

5. กดปุ่ม  เพื่อนำข้อมูลออกเป็นไฟล์ Excel
6. กดปุ่ม  เพื่อพิมพ์รายงาน

## 22. รายการเงินกู้คงค้างและดอกเบี้ยค้างรับ ภาพรวม และแยกรายสาขา

รายงานนี้เป็นรายงานแสดงข้อมูลเกี่ยวกับเงินกู้คงค้างและดอกเบี้ยค้างรับ ภาพรวม และแยกรายสาขา

M3.8. รายการเงินกู้คงค้างและดอกเบี้ยค้างรับ ภาพรวม และแยกรายสาขา

หน้าหลัก / M3 / รายงาน / M3.8. รายการเงินกู้คงค้างและดอกเบี้ยค้างรับ ภาพรวม และแยกรายสาขา

ค้นหา

สาขา :

ประจำเดือน :     ประจำปี :

1. เลือกสาขา
2. เลือกเดือนที่ต้องการดึงข้อมูล
3. เลือกปีที่ต้องการดึงข้อมูล
4. กดปุ่ม  เพื่อดึงข้อมูล

ขมูนมสหกรณ์เครดิตยูเนียนแห่งประเทศไทย จำกัด  
 รายงานเงินกู้คงค้างและดอกเบี้ยค้างรับ ประจำเดือน กุมภาพันธ์ 2567

ประเภท	เงินกู้ค้างชำระสุทธิ	ดอกเบี้ย		เป็นดอกเบี้ย		ดอกเบี้ยค้างรับ		
		ค้างรับยกมา	รับรวมเดือนนี้	ค้างรับ	รับ	คงเหลือ	ตั้งเพิ่มเดือนนี้	สุทธิ
ปกติ								
ระยะสั้น	30,000,000	131,219	-	-	-	131,219	253,973	253,973
ระยะปานกลาง	11,925,477	51,862	-	-	-	51,862	104,656	104,656
รวมปกติ	41,925,477	183,081	-	-	-	183,081	358,629	358,629

5. กดปุ่ม  เพื่อนำข้อมูลออกเป็นไฟล์ Excel
6. กดปุ่ม  เพื่อพิมพ์รายงาน

## 23. ผลการดำเนินงานปีปัจจุบันเปรียบเทียบกับเป้าหมายปีปัจจุบัน โดยแยกตามสาขา / สาขา

รายงานนี้เป็นรายงานแสดงข้อมูลเกี่ยวกับผลการดำเนินงานปีปัจจุบันเปรียบเทียบกับเป้าหมายปีปัจจุบัน

โดยแยกตามสาขา / สาขา

M3.9.ผลการดำเนินงานปีปัจจุบันเปรียบเทียบกับเป้าหมายปีปัจจุบัน โดยแยกตามสาขา / สาขา

ค้นหา

ข้อมูล ณ เดือน  ประจำปี

[ดูข้อมูล](#)

1. เลือกสาขา
2. เลือกเดือนที่ต้องการดึงข้อมูล
3. เลือกปีที่ต้องการดึงข้อมูล
4. กดปุ่ม [ดูข้อมูล](#) เพื่อดึงข้อมูล

ชุมนุมสหกรณ์เครดิตยูเนียนแห่งประเทศไทย จำกัด  
ผลการดำเนินงานปีปัจจุบันเปรียบเทียบกับเป้าหมายปีปัจจุบัน โดยแยกตามสาขา  
ข้อมูล ณ เดือน กุมภาพันธ์ พ.ศ. 2567

ประเภท/ สาขา	ภาคเหนือ			ภาคตะวันออกเฉียงเหนือ			ภาคกลาง			ภาคตะวันออก			จังหวัดเพชร	
	เป้า หมาย	ผลงาน	%	เป้า หมาย	ผลงาน	%	เป้า หมาย	ผลงาน	%	เป้า หมาย	ผลงาน	%	เป้า หมาย	ผลงาน
ปกติ	0.00	1,000,000.00	0.00	0.00	2,000,000.00	0.00	0.00	0.00	0.00	0.00	0.00	0.00	0.00	0.00
พิเศษ	0.00	0.00	0.00	0.00	0.00	0.00	0.00	0.00	0.00	0.00	53,000,000.00	0.00	0.00	0.00
เบิกเกิน บัญชี	0.00	100,000.00	0.00	0.00	0.00	0.00	0.00	2,200,000.00	0.00	0.00	0.00	0.00	0.00	3,203,445.2
รวมทั้ง สิ้น	0.00	1,100,000.00	0.00	0.00	2,000,000.00	0.00	0.00	2,200,000.00	0.00	0.00	53,000,000.00	0.00	0.00	3,203,445.2

5. กดปุ่ม [Excel](#) เพื่อนำข้อมูลออกเป็นไฟล์ Excel
6. กดปุ่ม [พิมพ์รายงาน](#) เพื่อพิมพ์รายงาน

## 24. แสดงสัดส่วนลูกหนี้เงินกู้ต่อสินทรัพย์ในแต่ละช่วงเวลาที่ต้องการ

รายงานนี้เป็นรายงานแสดงข้อมูลเกี่ยวกับแสดง สัดส่วนลูกหนี้เงินกู้ต่อสินทรัพย์ในแต่ละช่วงเวลาที่ต้องการ

M3.14.แสดงสัดส่วนลูกหนี้เงินกู้ต่อสินทรัพย์ในแต่ละช่วงเวลาที่ต้องการ

หน้าหลัก / MIS / รายงาน / M3.14.แสดงสัดส่วนลูกหนี้เงินกู้ต่อสินทรัพย์ในแต่ละช่วงเวลาที่ต้องการ

ค้นหา

สาขา :  
ทั้งหมด

ประจำปี : 2567      ประเภทสินเชื่อ : ทั้งหมด

ค้นหาข้อมูล

1. เลือกปีที่ต้องการดึงข้อมูล
2. เลือกประเภทสินเชื่อ
3. กดปุ่ม  เพื่อดึงข้อมูล

ขมณสมสหกรณ์เครดิตยูเนียนแห่งประเทศไทย จำกัด

แสดงสัดส่วนลูกหนี้เงินกู้ต่อสินทรัพย์ในแต่ละช่วงเวลาที่ต้องการ ประจำปี 2567

ที่	เดือน	จำนวนลูกหนี้เงินกู้	จำนวนสินทรัพย์	สัดส่วน	คิดเป็นร้อยละ
1	มกราคม	334,699,475	6,374,893.92	0.00	5,250.28
2	กุมภาพันธ์	103,871,925	6,374,903.92	0.00	1,629.39
3	มีนาคม	0	0.00	0.00	0.00
4	เมษายน	0	0.00	0.00	0.00
5	พฤษภาคม	0	0.00	0.00	0.00
6	มิถุนายน	0	0.00	0.00	0.00
7	กรกฎาคม	0	0.00	0.00	0.00
8	สิงหาคม	0	0.00	0.00	0.00

4. กดปุ่ม  เพื่อนำข้อมูลออกเป็นไฟล์ Excel
5. กดปุ่ม  เพื่อพิมพ์รายงาน

## 25. แสดงสัดส่วนจำนวนสหกรณ์/กลุ่มที่ใช้บริการเงินกู้ ต่อจำนวนสมาชิก ช.ส.ค. (รายแห่ง) เพื่อต้องการดูสัดส่วนผู้ใช้บริการเงินกู้ของ ช.ส.ค.

รายงานนี้เป็นรายงานแสดงข้อมูลเกี่ยวกับสัดส่วนจำนวนสหกรณ์/กลุ่มที่ใช้บริการเงินกู้ ต่อจำนวนสมาชิก ช.ส.ค. (รายแห่ง) เพื่อต้องการดูสัดส่วนผู้ใช้บริการเงินกู้ของ ช.ส.ค.

M3.15.แสดงสัดส่วนจำนวนสหกรณ์/กลุ่มที่ใช้บริการเงินกู้ ต่อจำนวนสมาชิก ช.ส.ค. (รายแห่ง) เพื่อต้องการดูสัดส่วนผู้ใช้บริการเงินกู้ของ ช.ส.ค.

หน้าหลัก / MIS / รายงาน / M3.15.แสดงสัดส่วนจำนวนสหกรณ์/กลุ่มที่ใช้บริการเงินกู้ ต่อจำนวนสมาชิก ช.ส.ค. (รายแห่ง) เพื่อต้องการดูสัดส่วนผู้ใช้บริการเงินกู้ของ ช.ส.ค.

ค้นหา

ประจำเดือน: กุมภาพันธ์ | ประจำปี: 2567

ค้นหาข้อมูล

1. เลือกเดือนที่ทำรายการ
2. เลือกปีที่ทำรายการ
3. กดปุ่ม  เพื่อค้นหาข้อมูล

ขมุนสหกรณ์เครดิตยูเนียนแห่งประเทศไทย จำกัด

แสดงสัดส่วนจำนวนสหกรณ์/กลุ่มที่ใช้บริการเงินกู้ ต่อจำนวนสมาชิก ช.ส.ค.(รายแห่ง)เพื่อต้องการดูสัดส่วนผู้ใช้บริการเงินกู้ของ ช.ส.ค. ประจำเดือน กุมภาพันธ์ พ.ศ. 2567

ที่	สาขา	จำนวนสหกรณ์/กลุ่ม	จำนวนสหกรณ์/กลุ่มที่ใช้บริการเงินกู้	ยอดเงินกู้รวม	คิดเป็นร้อยละ
1	ภาคเหนือ	0	0	0.00	0.00
2	ภาคตะวันออกเฉียงเหนือ	0	0	0.00	0.00
3	ภาคกลาง	0	0	0.00	0.00
4	ภาคตะวันออก	0	0	0.00	0.00
5	จังหวัดเพชรบุรี	53	14	103,871,924.50	26.42
6	ภาคใต้	0	0	0.00	0.00
รวม		53	14	103,871,924.50	26.42

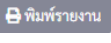
4. กดปุ่ม  เพื่อพิมพ์รายงาน

## 26. แสดงรายการสหกรณ์ที่ไม่เคยใช้บริการเงินกู้ในรอบปี, รอบปี

รายงานนี้เป็นรายงานแสดงข้อมูลเกี่ยวกับสหกรณ์ที่ไม่เคยใช้บริการเงินกู้ในรอบปี, รอบปี

M3.16.แสดงรายการสหกรณ์ที่ไม่เคยใช้บริการเงินกู้ในรอบปี, รอบปี

หน้าหลัก / M3 / รายงาน / M3.16.แสดงรายการสหกรณ์ที่ไม่เคยใช้บริการเงินกู้ในรอบปี, รอบปี

ค้นหา

สาขา :

ประเภทรายงาน :  ประเภทสิ้นเชื่อ :  รูปแบบ :

1. เลือกประเภทรายงาน
2. เลือกประเภทสิ้นเชื่อ
3. กดปุ่ม  เพื่อดึงข้อมูล

  
 ชุมนุมสหกรณ์เครดิตยูเนียนแห่งประเทศไทย จำกัด  
 สาขา ภาคเหนือ  
 แสดงรายการสหกรณ์ที่ไม่เคยใช้บริการเงินกู้ในรอบปี

ที่	สหกรณ์เครดิตยูเนียน	จังหวัด	สาขา	อายุการเป็นสมาชิก(ปี)	ทุนเรือนหุ้น
1	กลุ่มเครดิตยูเนียน		ภาคเหนือ	31	115,000.00
2	สหกรณ์เครดิตยูเนียน		ภาคเหนือ	24	263,000.00
3	สหกรณ์เครดิตยูเนียน		ภาคเหนือ	20	140,000.00
4	กลุ่มเครดิตยูเนียน		ภาคเหนือ	41	33,100.00

4. กดปุ่ม  เพื่อนำข้อมูลออกเป็นไฟล์ Excel
5. กดปุ่ม  เพื่อพิมพ์รายงาน

## 27. การจัดอันดับสหกรณ์ที่มีเงินกู้กับ ช.ส.ค.ทั่วประเทศ , การจัดอันดับในสาขา

รายงานนี้เป็นรายงานแสดงข้อมูลเกี่ยวกับการจัดอันดับสหกรณ์ที่มีเงินกู้กับ ช.ส.ค.ทั่วประเทศ , การจัดอันดับในสาขา

M3.17.การจัดอันดับสหกรณ์ที่มีเงินกู้กับ ช.ส.ค.ทั่วประเทศ , การจัดอันดับในสาขา

ค้นหา

สาขา :  
ทั้งหมด

ประจำเดือน : กุมภาพันธ์  
ประจำปี : 2567  
ประเภทสินเชื่อ : ทั้งหมด

🔍 ดึงข้อมูล

1. เลือกเดือนที่ต้องการดึงข้อมูล
2. เลือกปีที่ต้องการดึงข้อมูล
3. เลือกประเภทสินเชื่อ
4. กดปุ่ม  เพื่อดึงข้อมูล

ขุมขุมสหกรณ์เครดิตยูเนียนแห่งประเทศไทย จำกัด  
การจัดอันดับสหกรณ์ที่มีเงินกู้กับ ช.ส.ค.  
ประจำเดือน กุมภาพันธ์ พ.ศ. 2567

ที่	เลขทะเบียน	สหกรณ์/กลุ่มเครดิตยูเนียน	สาขา	ประเภทเงินกู้	เลขที่สัญญา	วันที่กู้	สิ้นสุดสัญญา	วงเงินอนุมัติ	จำนวนงวด	งวดละ	อัตราดอกเบี้ย
1	000806	สหกรณ์เครดิตยูเนียนบ้านหนองกรรตุมพัฒนา จำกัด	จังหวัดเพชรบุรี	เบิกเกินบัญชี	2565-005-0061	18 ต.ค. 2565	19 ต.ค. 2567	50,000,000.00	1	0.00	6.40
2	000816	สหกรณ์เครดิตยูเนียนเขื่อนเพชรโรตังมอญ จำกัด	จังหวัดเพชรบุรี	เบิกเกินบัญชี	2566-005-0025	27 พ.ค. 2566	13 มิ.ย. 2568	50,000,000.00	1	2,083,400.00	6.40
3	001418	สหกรณ์เครดิตยูเนียนบางเก่า-ชัชวาลย์ จำกัด	จังหวัดเพชรบุรี	เบิกเกินบัญชี	2565-005-0044	20 ส.ค. 2565	2 ก.ย. 2567	50,000,000.00	1	0.00	6.40
4	000801	สหกรณ์เครดิตยูเนียนหนองจอก จำกัด	จังหวัดเพชรบุรี	เบิกเกินบัญชี	2566-005-0071	28 ต.ค. 2566	8 พ.ย. 2568	45,000,000.00	24	1,875,000.00	6.55

5. กดปุ่ม  เพื่อนำข้อมูลออกเป็นไฟล์ Excel
6. กดปุ่ม  เพื่อพิมพ์รายงาน

## 28. แสดงรายชื่อสหกรณ์ที่มีประวัติการชำระคืนดีโดยแยกในแต่ละสาขา

รายงานนี้เป็นรายงานแสดงข้อมูลเกี่ยวกับรายชื่อสหกรณ์ที่มีประวัติการชำระคืนดีโดยแยกในแต่ละสาขา

M3.18.แสดงรายชื่อสหกรณ์ที่มีประวัติการชำระคืนดีโดยแยกในแต่ละสาขา

ค้นหา

สาขา :

ประจำเดือน :     ประจำปี :     ประเภทสินเชื่อ :

1. เลือกสาขา
2. เลือกเดือนที่ต้องการดึงข้อมูล
3. เลือกปีที่ต้องการดึงข้อมูล
4. เลือกประเภทสินเชื่อ
5. กดปุ่ม  เพื่อดึงข้อมูล

ขบวนการสหกรณ์เครดิตยูเนียนแห่งประเทศไทย จำกัด  
แสดงรายชื่อสหกรณ์ที่มีประวัติการชำระคืนดี  
ประจำเดือน กุมภาพันธ์ 2567

ที่	เลขทะเบียน	สหกรณ์/กลุ่มเครดิตยูเนียน	สาขา	ประเภทเงินกู้	เลขที่สัญญา	วันที่กู้	สิ้นสุดสัญญา	วงเงินอนุมัติ	จำนวนงวด	งวดละ	อัตราดอกเบี้ย	ยอดเงินคงเหลือ	ดอกเบี้ยค้างรับ
1	001282	สหกรณ์เครดิตยูเนียนทุ่งเพื่อบางครก จำกัด	จังหวัดเพชรบุรี	เบิกเกินบัญชี	2566-005-0064	18 ก.ย. 2566	29 ก.ย. 2568	5,000,000.00	1	0.00	6.40	1,500,000.00	15,780.75
2	000294	สหกรณ์เครดิตยูเนียนตำบลไร่ใหม่พัฒนา จำกัด	จังหวัดเพชรบุรี	เบิกเกินบัญชี	2565-005-0027	17 มิ.ย. 2565	20 มิ.ย. 2567	10,000,000.00	1	0.00	6.40	501,753.50	4,399.00
3	000425	สหกรณ์เครดิตยูเนียนบ้านน้ำทรัพย์ จำกัด	จังหวัดเพชรบุรี	เบิกเกินบัญชี	2565-005-0043	15 ส.ค. 2565	18 ส.ค. 2567	10,000,000.00	1	0.00	6.30	9,990,000.00	103,458.00
4	001056	สหกรณ์เครดิตยูเนียน	จังหวัดเพชรบุรี	เบิกเกินบัญชี	2565-005-	15 ส.ค. 2567	19 ส.ค. 2567	30,000,000.00	1	0.00	6.30	3,250,000.00	33,657.50

6. กดปุ่ม  เพื่อนำข้อมูลออกเป็นไฟล์ Excel
7. กดปุ่ม  เพื่อพิมพ์รายงาน

## 29. แสดงรายการลูกหนี้ที่สิ้นสุดสัญญาการชำระคืน ในแต่ละช่วงเวลา

รายงานนี้เป็นรายงานแสดงข้อมูลเกี่ยวกับลูกหนี้ที่สิ้นสุดสัญญาการชำระคืน ในแต่ละช่วงเวลา

**M3.20.แสดงรายการลูกหนี้ที่สิ้นสุดสัญญาการชำระคืน ในแต่ละช่วงเวลา**

หน้าหลัก / MIS / รายงาน / M3.20.แสดงรายการลูกหนี้ที่สิ้นสุดสัญญาการชำระคืน ในแต่ละช่วงเวลา

ค้นหา

สาขา :

สิ้นสุดสัญญา ณ วันที่  ประเภทสินเชื่อกู้

1. เลือกสาขา
2. เลือกวันที่สิ้นสุดสัญญา
3. เลือกประเภทสินเชื่อหลัก
4. กดปุ่ม  เพื่อค้นหาข้อมูล

ขมมสหกรณ์เครดิตยูเนียนแห่งประเทศไทย จำกัด แสดงรายการลูกหนี้ที่สิ้นสุดสัญญาการชำระคืน สิ้นสุดสัญญา ณ วันที่ 13 กุมภาพันธ์ 2567												
ที่	เลขทะเบียน	สหกรณ์/ กลุ่มเครดิตยู เนียน	สาขา	ประเภท เงินกู้	เลขที่ สัญญา	วันที่ กู้	สิ้นสุด สัญญา	วงเงินอนุมัติ	จำนวน งวด	งวดละ	อัตรา ดอกเบี้ย	ชำระคืน
1	000014	กลุ่มเครดิตยู เนียนธนทรัพย์	ภาค ตะวันออก เฉิง เหนือ	พิพากษา	2549- 002- 0135	11 ส.ค. 2549	31 ส.ค. 2557	500,000.00	96	5,210.00	0.00	143,054.25
2	000069	สหกรณ์เครดิต ยูเนียนโพธิ์ชัย จำกัด	ภาค ตะวันออก เฉิง เหนือ	พิพากษา	2549- 002- 0051	7 เม.ย. 2549	30 เม.ย. 2557	1,880,000.00	96	19,600.00	8.75	1,270,000.00

5. กดปุ่ม  เพื่อนำข้อมูลออกเป็นไฟล์ Excel
6. กดปุ่ม  เพื่อพิมพ์รายงาน

### 30. แสดงอัตราหนี้คั่งค้าง

รายงานนี้เป็นรายงานแสดงข้อมูลเกี่ยวกับอัตราหนี้คั่งค้าง

M3.21.แสดงอัตราหนี้คั่งค้าง

หน้าหลัก / M3 / รายงาน / M3.21.แสดงอัตราหนี้คั่งค้าง

ค้นหา

สาขา :

ประจำเดือน :  ปี :  ประเภทสินเชื่อ :

[ดูข้อมูล](#)

1. เลือกเดือนที่ต้องการดึงข้อมูล
2. เลือกปีที่ต้องการดึงข้อมูล
3. เลือกประเภทสินเชื่อ
4. กดปุ่ม [ดูข้อมูล](#) เพื่อดึงข้อมูล

ขบวนการหนี้สินเครดิตโดยเงินแห่งประเทศไทย จำกัด  
แสดงอัตราหนี้คั่งค้าง ประจำเดือน กุมภาพันธ์ 2567

สาขา	ประเภท	ระยะเวลา											รวมลูกหนี้สุทธิ	สรุปหนี้ ผิดงวด/ ค้าง/งวด ขึ้น/สิ้น สุด/คดี/ ปดณ.ผิด สญ.	
		ปกติ	1-3 เดือน	3-6 เดือน	6-12 เดือน	12 เดือน ขึ้นไป	สญ.สิ้น สุด	ปดณ.ปกติ	ปดณ.1- 3 เดือน	ปดณ.3 เดือน ขึ้นไป	คดี- ปกติ	คดี- ผิด สัญญา			
ภาคเหนือ	สัญญา	0	0	0	0	0	0	0	0	0	0	0	0	0	0
	จำนวน เงิน	0.00	0.00	0.00	0.00	0.00	0.00	0.00	0.00	0.00	0.00	0.00	0.00	0.00	0.00
	จำนวน เงิน(%)	0.00	0.00	0.00	0.00	0.00	0.00	0.00	0.00	0.00	0.00	0.00	0.00	0.00	0.00
ภาคตะวันออกเฉียงเหนือ	สัญญา	0	0	0	0	0	0	0	0	0	0	0	0	0	0
	จำนวน เงิน	0.00	0.00	0.00	0.00	0.00	0.00	0.00	0.00	0.00	0.00	0.00	0.00	0.00	0.00
	จำนวน เงิน(%)	0.00	0.00	0.00	0.00	0.00	0.00	0.00	0.00	0.00	0.00	0.00	0.00	0.00	0.00
ภาคกลาง	สัญญา	0	0	0	0	0	0	0	0	0	0	0	0	0	0

5. กดปุ่ม [พิมพ์รายงาน](#) เพื่อพิมพ์รายงาน

### 31. แสดงอัตราการเจริญเติบโตด้านสินเชื่อ

รายงานนี้เป็นรายงานแสดงข้อมูลเกี่ยวกับอัตราการเจริญเติบโตด้านสินเชื่อ

M3.23.แสดงอัตราการเจริญเติบโตด้านสินเชื่อ

ค้นหา

ตั้งแต่ปี 2567 ถึงปี 2567

🔍 ดึงข้อมูล

1. เลือกปีเริ่มต้นที่ต้องการค้นหา
2. เลือกปีสิ้นสุดที่ต้องการค้นหา
3. กดปุ่ม **ดึงข้อมูล** เพื่อดึงข้อมูล

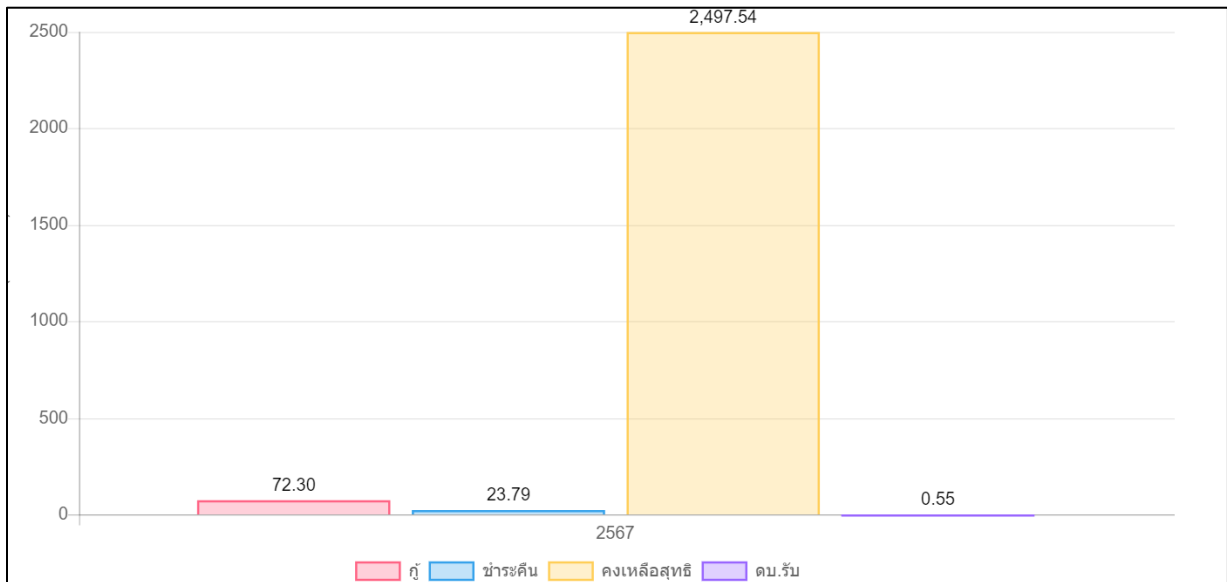

4. กดปุ่ม **พิมพ์รายงาน** เพื่อพิมพ์รายงาน

## หุ้

### 32. รายงานหุ้แยกตามรายสาขา

รายงานนี้เป็นการแสดงข้อมูลเกี่ยวกับรายงานหุ้แยกตามรายสาขา

#### M4.1.รายงานหุ้แยกตามรายสาขา

หน้าหลัก / MIS / รายงาน / M4.1.รายงานหุ้แยกตามรายสาขา

ค้นหา

● **ประจำปี**

○ **ประจำเดือน** ปี

🔍 ดึงข้อมูล

1. เลือกปี หรือ เดือนที่ต้องการค้นหา
2. กดปุ่ม 🔍 ดึงข้อมูล เพื่อดึงข้อมูล

ขมมสมทกรดเคเรดดยเยึนแห่งประเทศไทย จำกัด					
รายงานหุ้แยกตามรายสาขา ประจำปี 2567					
ที่	สาขา	ยอดยกมาต้นปี	ยอดระหว่างปี		คงเหลือ
			สะสม เพิ่ม	ถอน	
1	สำนักงนใหญ่	0.00	0.00	0.00	0.00
2	ภาคเหนือ	124,127,700.00	291,200.00	0.00	124,418,900.00
3	ภาคตะวันออกเฉียงเหนือ	158,218,200.00	179,900.00	0.00	158,398,100.00
4	ภาคกลาง	193,549,200.00	3,228,000.00	0.00	196,777,200.00
5	ภาคตะวันออก	125,356,200.00	394,000.00	0.00	125,750,200.00
6	จังหวัดเพชรบุรี	78,123,100.00	141,000.00	0.00	78,264,100.00
7	ภาคใต้	96,538,100.00	158,000.00	0.00	96,696,100.00

3. กดปุ่ม 📄 Excel เพื่อนำข้อมูลออกเป็นไฟล์ Excel
4. กดปุ่ม 📄 พิมพ์รายงาน เพื่อพิมพ์รายงาน

### 33. รายงานเงินปันผลค้างจ่ายรายสาขา

รายงานนี้เป็นรายงานแสดงข้อมูลเกี่ยวกับเงินปันผลค้างจ่ายรายสาขา

**M4.2.รายงานเงินปันผลค้างจ่ายรายสาขา**

หน้าหลัก / MIS / รายงาน / M4.2.รายงานเงินปันผลค้างจ่ายรายสาขา

ค้นหา

ประจำปี

2567

ค้นหาข้อมูล

1. เลือกปีที่ต้องการดึงข้อมูล
2. กดปุ่ม  เพื่อดึงข้อมูล

ชุมนุมสหกรณ์เครดิตยูเนียนแห่งประเทศไทย จำกัด					
รายงานเงินปันผลค้างจ่ายรายสาขา ประจำปี 2567					
ที่	สาขา	ค้างจ่ายยกมา	จำนวน เงินปันผลปีนี้	รวม เงินปันผล	จำ
1	สำนักงานใหญ่	0.00	0.00	0.00	
2	ภาคเหนือ	1,209,973.25	0.00	1,209,973.25	
3	ภาคตะวันออกเฉียงเหนือ	1,542,472.50	0.00	1,542,472.50	
4	ภาคกลาง	3,306,176.25	0.00	3,306,176.25	
5	ภาคตะวันออก	1,248,409.75	0.00	1,248,409.75	
6	จังหวัดเพชรบุรี	777,688.75	0.00	777,688.75	
7	ภาคใต้	986,884.50	0.00	986,884.50	

3. กดปุ่ม  เพื่อนำข้อมูลออกเป็นไฟล์ Excel
4. กดปุ่ม  เพื่อพิมพ์รายงาน

### 34. รายการหุ้นรับ-จ่ายรายเดือน , ระหว่างปี โดยแยกตามสาขา

รายงานนี้เป็นรายงานแสดงข้อมูลเกี่ยวกับรายการหุ้นรับ-จ่ายรายเดือน , ระหว่างปี โดยแยกตามสาขา

**M4.3.รายการหุ้นรับ-จ่ายรายเดือน , ระหว่างปี โดยแยกตามสาขา**

หน้าหลัก / M5 / รายงาน / M4.3.รายการหุ้นรับ-จ่ายรายเดือน , ระหว่างปี โดยแยกตามสาขา

ค้นหา

สาขา :

ประจำปี :

1. เลือกสาขา
2. เลือกปีที่ต้องการการดึงข้อมูล
3. กดปุ่ม  เพื่อดึงข้อมูล

ขบวนการสหกรณ์เครดิตยูเนียนแห่งประเทศไทย จำกัด รายการหุ้นรับ-จ่ายรายเดือน,ระหว่างปี โดยแยกตามสาขา ประจำปี 2567						
ที่	เดือน	ยอดยกมา	สะสม เพิ่ม	ถอน	คงเหลือ	
1	พฤษภาคม	0.00	0.00	0.00	0.00	
2	มิถุนายน	0.00	0.00	0.00	0.00	
3	เมษายน	0.00	0.00	0.00	0.00	
4	พฤศจิกายน	0.00	0.00	0.00	0.00	
5	กุมภาพันธ์	202,683,000.00	64,000.00	0.00	78,264,100.00	
6	กันยายน	0.00	0.00	0.00	0.00	
7	มกราคม	775,912,500.00	4,328,100.00	0.00	202,683,000.00	

4. กดปุ่ม  เพื่อนำข้อมูลออกเป็นไฟล์ Excel
5. กดปุ่ม  เพื่อพิมพ์รายงาน

### 35. รายการหุ้นสุทธิรายเดือน รายปี โดยสามารถเปรียบเทียบข้อมูลปีก่อนในช่วงเวลาเดียวกัน

รายงานนี้เป็นรายงานแสดงข้อมูลเกี่ยวกับรายการหุ้นสุทธิรายเดือน รายปี โดยสามารถเปรียบเทียบข้อมูลปีก่อน ในช่วงเวลาเดียวกัน

**M4.4.รายการหุ้นสุทธิรายเดือน รายปี โดยสามารถเปรียบเทียบข้อมูลปีก่อนในช่วงเวลาเดียวกัน**

หน้าหลัก / M5 / รายงาน / M4.4.รายการหุ้นสุทธิรายเดือน รายปี โดยสามารถเปรียบเทียบข้อมูลปีก่อนในช่วงเวลาเดียวกัน

ค้นหา

ประจำเดือน: กุมภาพันธ์

1. เลือกเดือนที่ต้องการค้นหา
2. เลือกปีที่ต้องการค้นหา
3. กดปุ่ม  เพื่อดึงข้อมูล

ขุมขุมสหกรณ์เครดิตยูเนียนแห่งประเทศไทย จำกัด				
รายการหุ้นสุทธิรายเดือน รายปี โดยสามารถเปรียบเทียบข้อมูลปีก่อนในช่วงเวลาเดียวกัน				
ประจำเดือน กุมภาพันธ์ พ.ศ. 2567				
ที่	สาขา	หุ้นสุทธิ		เพิ่ม/ลด
		29 กุมภาพันธ์ 2566	29 กุมภาพันธ์ 2567	
1	สำนักงานใหญ่	0.00	0.00	0.00
2	ภาคเหนือ	114,975,700.00	0.00	(114,975,700.00)
3	ภาคตะวันออกเฉียงเหนือ	153,780,600.00	0.00	(153,780,600.00)
4	ภาคกลาง	184,430,800.00	0.00	(184,430,800.00)
5	ภาคตะวันออก	124,612,100.00	0.00	(124,612,100.00)

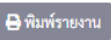
4. กดปุ่ม  เพื่อนำข้อมูลออกเป็นไฟล์ Excel
5. กดปุ่ม  เพื่อพิมพ์รายงาน

### 36. ผลการดำเนินงานปีปัจจุบันเปรียบเทียบกับเป้าหมายปีปัจจุบัน และผลการดำเนินงานของปีก่อน โดยแยกตามสาขา

รายงานนี้เป็นรายงานแสดงข้อมูลเกี่ยวกับผลการดำเนินงานปีปัจจุบันเปรียบเทียบกับเป้าหมายปีปัจจุบัน และผลการดำเนินงานของปีก่อน โดยแยกตามสาขา

M4.5.ผลการดำเนินงานปีปัจจุบันเปรียบเทียบกับเป้าหมายปีปัจจุบัน และผลการดำเนินงานของปีก่อนโดยแยกตามสาขา

ค้นหา

ประจำเดือน: กุมภาพันธ์ ปี: 2567

ค้นหาข้อมูล

1. เลือกเดือนที่ต้องการค้นหา
2. เลือกปีที่ต้องการค้นหา
3. กดปุ่ม  เพื่อดึงข้อมูล

ขุมทรัพย์สหกรณ์เครดิตยูเนียนแห่งประเทศไทย จำกัด

ผลการดำเนินงานปีปัจจุบันเปรียบเทียบกับเป้าหมายปีปัจจุบัน และผลการดำเนินงานของปีก่อนโดยแยกตามสาขา

ประจำเดือน กุมภาพันธ์ พ.ศ. 2567

ที่	สาขา	28 กุมภาพันธ์ 2566			28 กุมภาพันธ์ 2567			เพิ่มลด
		เป้าหมาย	หนี้สุทธิ	ร้อยละ	เป้าหมาย	หนี้สุทธิ	ร้อยละ	
1	สำนักงานใหญ่	0.00	0.00	0.00	0.00	0.00	0.00	0.00
2	ภาคเหนือ	0.00	114,975,700.00	0.00	0.00	0.00	0.00	(114,975,700.00)
3	ภาคตะวันออกเฉียงเหนือ	0.00	153,780,600.00	0.00	0.00	0.00	0.00	(153,780,600.00)
4	ภาคกลาง	0.00	184,430,800.00	0.00	0.00	0.00	0.00	(184,430,800.00)
5	ภาคตะวันออก	0.00	124,612,100.00	0.00	0.00	0.00	0.00	(124,612,100.00)
6	จังหวัดเพชรบุรี	0.00	77,471,700.00	0.00	0.00	78,264,100.00	0.00	792,400.00

4. กดปุ่ม  เพื่อนำข้อมูลออกเป็นไฟล์ Excel
5. กดปุ่ม  เพื่อพิมพ์รายงาน

### 37. รายการยอดหุ้นสุทธิ

รายงานนี้เป็นรายงานแสดงข้อมูลเกี่ยวกับรายการยอดหุ้นสุทธิ

**M4.6.รายการยอดหุ้นสุทธิ**

หน้าหลัก / MIS / รายงาน / M4.6.รายการยอดหุ้นสุทธิ

ค้นหา

สาขา :

ตั้งแต่ปี  ถึงปี

1. เลือกปีที่เริ่มต้นค้นหา
2. เลือกปีสิ้นสุดที่ต้องการค้นหา
3. กดปุ่ม  เพื่อดึงข้อมูล

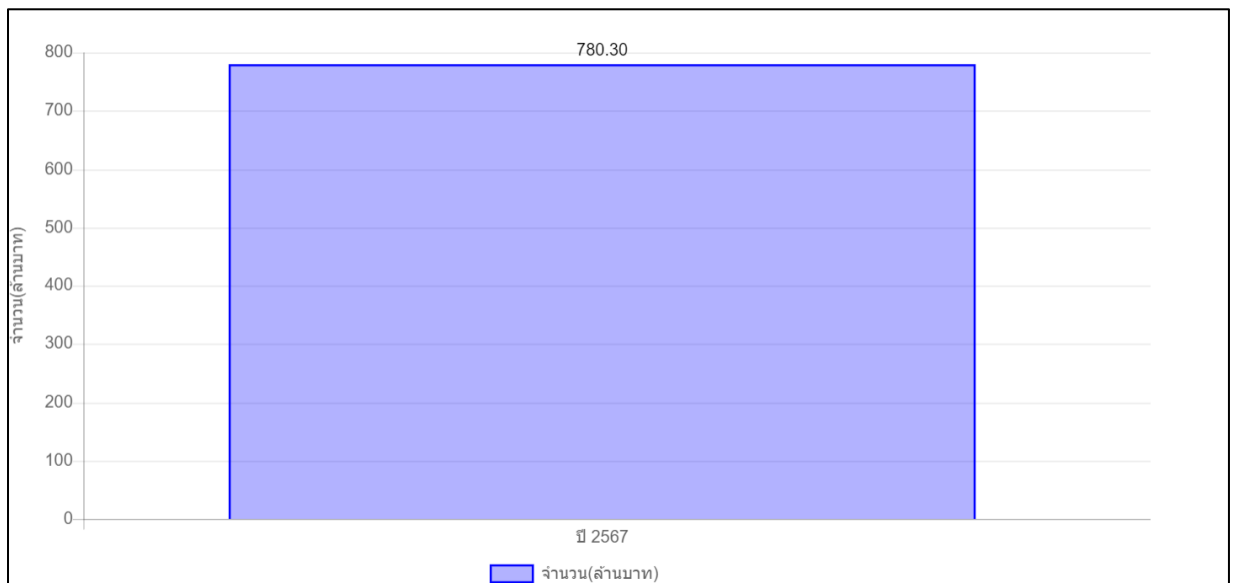

4. กดปุ่ม  เพื่อพิมพ์รายงาน

### 38. รายการยอดหุ้นรับ – จำระหว่างปีแสดงเป็นตารางข้อมูลและแสดงเป็นกราฟโดยแบ่งเป็นช่วงละ 5 ปี

รายงานนี้เป็นรายงานแสดงข้อมูลเกี่ยวกับรายการยอดหุ้นรับ – จำระหว่างปีแสดงเป็นตารางข้อมูล และ

แสดงเป็นกราฟโดยแบ่งเป็นช่วงละ 5 ปี

M4.7.รายการยอดหุ้นรับ - จำระหว่างปีแสดงเป็นตารางข้อมูลและแสดงเป็นกราฟโดยแบ่งเป็นช่วงละ 5 ปี

หน้าหลัก / MIS / รายงาน / M4.7.รายการยอดหุ้นรับ - จำระหว่างปีแสดงเป็นตารางข้อมูลและแสดงเป็นกราฟโดยแบ่งเป็นช่วงละ 5 ปี

ค้นหา

สาขา : ทั้งหมด

ตั้งแต่ปี 2567 ถึงปี 2567

ค้นหาข้อมูล

1. เลือกปีที่เริ่มต้นค้นหา
2. เลือกปีสิ้นสุดที่ต้องการค้นหา
3. กดปุ่ม  เพื่อดึงข้อมูล

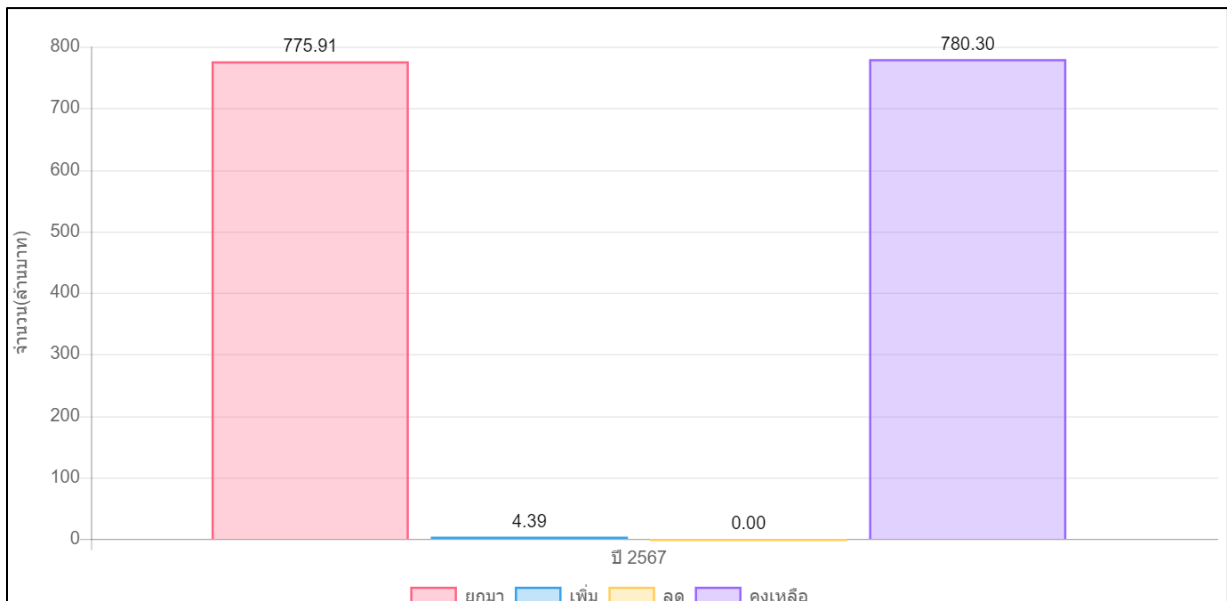

4. กดปุ่ม  เพื่อพิมพ์รายงาน

### 39. แสดงรายการหุ้นของสหกรณ์ โดยเทียบกับการถือหุ้นตามข้อบังคับ

รายงานนี้เป็นรายงานแสดง ข้อมูลเกี่ยวกับรายการหุ้นของสหกรณ์ โดยเทียบกับการถือหุ้นตาม  
ข้อบังคับ

M4.8.แสดงรายการหุ้นของสหกรณ์โดยเทียบกับการถือหุ้นตามข้อบังคับ

ค้นหา

สาขา :

ตั้งแต่ปี  ถึงปี

1. เลือกปีที่เริ่มต้นค้นหา
2. เลือกปีสิ้นสุดที่ต้องการค้นหา
3. กดปุ่ม  เพื่อดึงข้อมูล

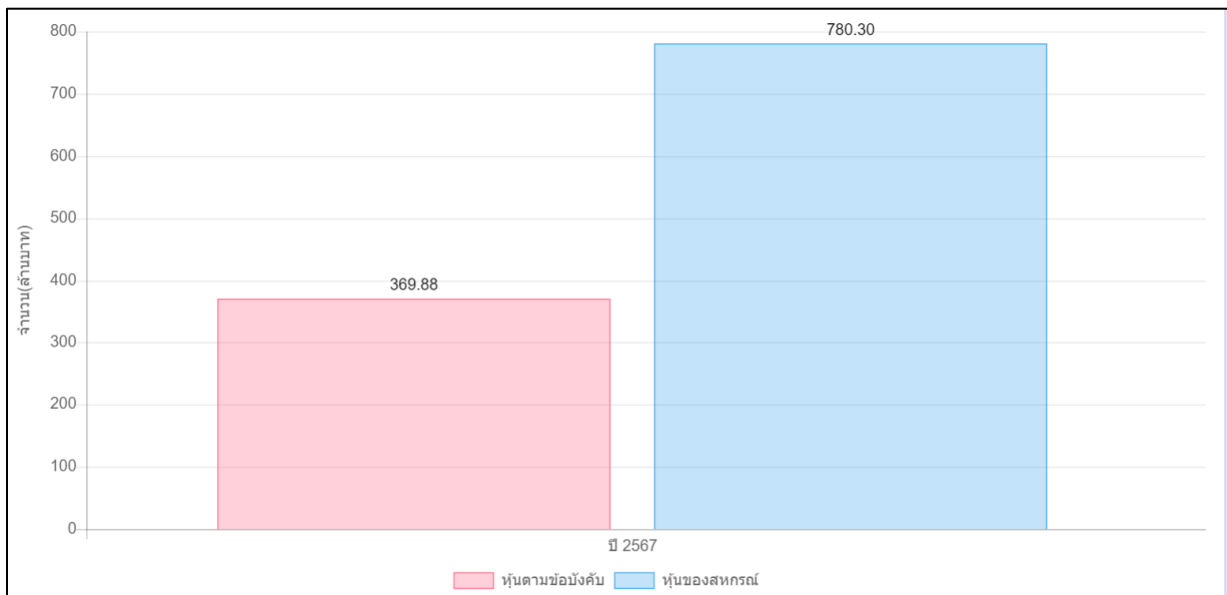

#### 40. แสดงสัดส่วนทุนเรือนหุ้นต่อสินทรัพย์ในแต่ละช่วงเวลาที่ต้องการ

รายงานนี้เป็นรายงานแสดง ข้อมูลเกี่ยวกับสัดส่วนทุนเรือนหุ้นต่อสินทรัพย์ในแต่ละช่วงเวลาที่ต้องการ

**M4.10.แสดงสัดส่วนทุนเรือนหุ้นต่อสินทรัพย์ในแต่ละช่วงเวลาที่ต้องการ**

ค้นหา

สาขา :

ตั้งแต่ปี  ถึงปี

1. เลือกปีที่เริ่มต้นค้นหา
2. เลือกปีที่สิ้นสุดการค้นหา
3. กดปุ่ม  เพื่อดึงข้อมูล

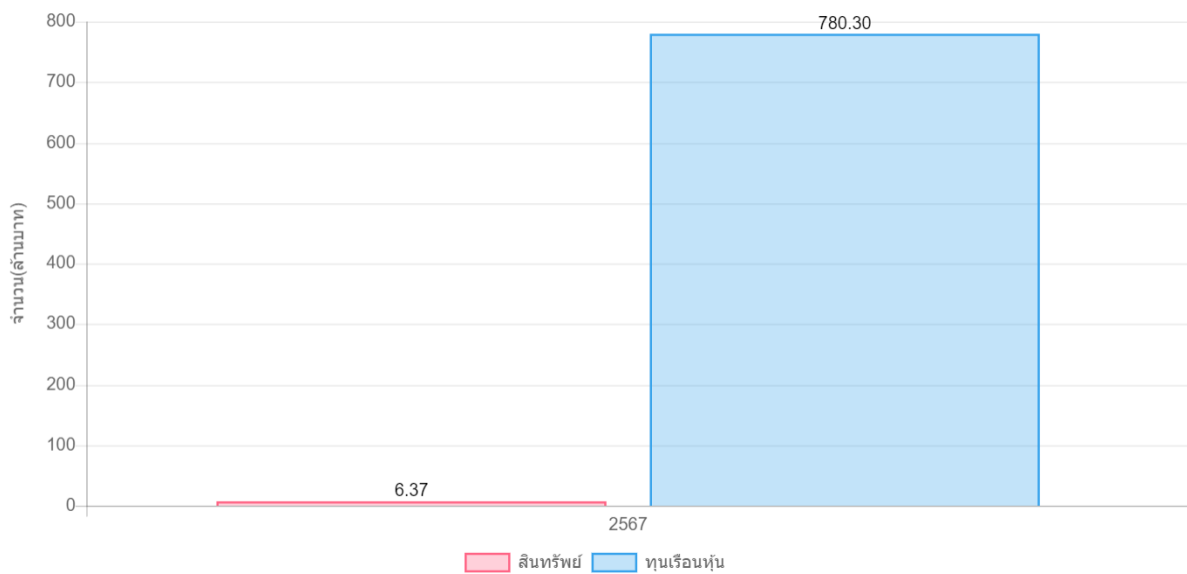

4. กดปุ่ม  เพื่อพิมพ์รายงาน

#### 41. การจัดอันดับสหกรณ์ที่ถือหุ้นกับ ชสก ทั่วไป , การจัดอันดับในสาขา/สาขา

รายงานนี้เป็นรายงานแสดง ข้อมูลเกี่ยวกับการจัดอันดับสหกรณ์ที่ถือหุ้นกับ ชสก ทั่วไป , การจัดอันดับในสาขา/สาขา

M4.11.การจัดอันดับสหกรณ์ที่ถือหุ้นกับ ชสก ทั่วไป , การจัดอันดับในสาขา/สาขา

หน้าหลัก / M5 / รายงาน / M4.11.การจัดอันดับสหกรณ์ที่ถือหุ้นกับ ชสก ทั่วไป , การจัดอันดับในสาขา/สาขา

ค้นหา

สาขา :  
ทั้งหมด

ค้นหาข้อมูล

1. เลือกสาขาที่ต้องการค้นหา
2. กดปุ่ม  เพื่อค้นหาข้อมูล

Excel 

  
 ชุมนุมสหกรณ์เครดิตยูเนียนแห่งประเทศไทย จำกัด  
 รายงาน 10 อันดับ สหกรณ์ที่ถือหุ้นกับ ชสก ทั่วไป

ที่	สหกรณ์	สาขา	จำนวนหุ้น	มูลค่า
1	สหกรณ์เครดิตยูเนียนพิริแตรด จำกัด	ภาคกลาง	523,988	52,398,800.00
2	สหกรณ์เครดิตยูเนียนคลองจั่น จำกัด	ภาคกลาง	340,900	34,090,000.00
3	สหกรณ์เครดิตยูเนียนตรอกนองหวีทรัพย์ จำกัด	ภาคตะวันออก	181,600	18,160,000.00
4	สหกรณ์เครดิตยูเนียนเวฬุวัน จำกัด	ภาคตะวันออก	161,880	16,188,000.00

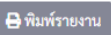
3. กดปุ่ม  เพื่อนำข้อมูลออกเป็นไฟล์ Excel
4. กดปุ่ม  เพื่อพิมพ์รายงาน

## 42. แสดงรายชื่อสหกรณ์ที่ถือหุ้นตามข้อบังคับโดยแยกในแต่ละสาขา

รายงานนี้เป็นรายงานแสดงข้อมูลเกี่ยวกับรายชื่อสหกรณ์ที่ถือหุ้นตามข้อบังคับโดยแยกในแต่ละ

สาขา

**M4.12.แสดงรายชื่อสหกรณ์ที่ถือหุ้นตามข้อบังคับโดยแยกในแต่ละสาขา**

หน้าหลัก / MS / รายงาน / M4.12.แสดงรายชื่อสหกรณ์ที่ถือหุ้นตามข้อบังคับโดยแยกในแต่ละสาขา

ค้นหา

สาขา ::

ประจำปี

1. เลือกสาขาที่ต้องการค้นหา
2. เลือกปีที่ต้องการค้นหา
3. กดปุ่ม  เพื่อดึงข้อมูล

ขบวนการสหกรณ์เครดิตยูเนียนแห่งประเทศไทย จำกัด แสดงรายชื่อสหกรณ์ที่ถือหุ้นตามข้อบังคับโดยแยกในแต่ละสาขา ประจำปี 2567					
ที่	สหกรณ์	สาขา	ยอดยกมา	ยอดสะสม หุ้น	คงเหลือ
1	สหกรณ์เครดิตยูเนียนสันกรีน จำกัด	ภาคเหนือ	160,000.00	50	165,000.00
2	สหกรณ์เครดิตยูเนียนมหาวิทยาลัยราชภัฏเชียงใหม่ จำกัด	ภาคเหนือ	1,127,200.00	20	1,129,200.00
3	สหกรณ์เครดิตยูเนียนทิพย์ม่าง จำกัด	ภาคเหนือ	1,172,500.00	50	1,177,500.00
4	สหกรณ์เครดิตยูเนียนขมุสามัคคี จำกัด	ภาคเหนือ	2,476,700.00	240	2,500,700.00
5	สหกรณ์เครดิตยูเนียนป่าขางวีวัฒน์ จำกัด	ภาคเหนือ	858,200.00	200	878,200.00
6	สหกรณ์เครดิตยูเนียนบ้านขัวแคว จำกัด	ภาคเหนือ	1,427,000.00	100	1,437,000.00

4. กดปุ่ม  เพื่อนำข้อมูลออกเป็นไฟล์ Excel
5. กดปุ่ม  เพื่อพิมพ์รายงาน

### 43. รายงานตัวสัญญาใช้เงินแยกรายสาขา

รายงานนี้เป็นรายงานแสดงข้อมูลเกี่ยวกับตัวสัญญาใช้เงินแยกรายสาขา

M5.1.รายงานตัวสัญญาใช้เงินแยกรายสาขา

หน้าหลัก / M5 / รายงาน / M5.1.รายงานตัวสัญญาใช้เงินแยกรายสาขา

ค้นหา

ประเภทตัวสัญญาใช้เงิน

ประจำปี

ประจำเดือน ปี

1. เลือกประเภทตัวสัญญาใช้เงิน
2. เลือกการแสดงผลการเป็นประจำเดือน หรือ ประจำปี
3. กดปุ่ม  เพื่อดึงข้อมูล

ขมมนสหกรณเครดิตยูเนียนแห่งประเทศไทย จำกัด  
 รายงานตัวสัญญาใช้เงินแยกรายสาขา ประจำปี 2567

ที่	สาขา	ยอดยกมาต้นปี	สะสม เพิ่ม	ถอน	คงเหลือ
1	สำนักงานใหญ่	282,954,178.18	1,100,000.00	1,100,000.00	282,854,178.18
2	ภาคเหนือ	272,200,569.50	11,588,000.00	7,618,000.00	276,170,569.50
3	ภาคตะวันออกเฉียงเหนือ	122,773,634.50	1,070,000.00	1,110,000.00	122,733,634.50
4	ภาคกลาง	349,471,500.00	3,100,000.00	3,100,000.00	349,651,500.00
5	ภาคตะวันออก	260,025,000.00	17,000,000.00	8,230,000.00	268,795,000.00
6	จังหวัดเพชรบุรี	498,840,000.00	13,710,000.00	8,710,000.00	503,840,000.00

4. กดปุ่ม  เพื่อนำข้อมูลออกเป็นไฟล์ Excel
5. กดปุ่ม  เพื่อพิมพ์รายงาน

#### 44. รายงานตัวฯ ครอบคลุมวงหน้าแยกราชสาขา

รายงานนี้เป็นรายงานแสดงข้อมูลเกี่ยวกับตัวฯ ครอบคลุมวงหน้าแยกราชสาขา

**M5.2.รายงานตัวฯ ครอบคลุมวงหน้าแยกราชสาขา**

หน้าหลัก / M5 / รายงาน / M5.2.รายงานตัวฯ ครอบคลุมวงหน้าแยกราชสาขา

ค้นหา

ประเภทตัวสัญญาใช้เงิน

ตั้งแต่วันที่  ถึงวันที่

[ดูข้อมูล](#)

1. เลือกประเภทตัวสัญญาใช้เงิน
2. เลือกวันที่เริ่มต้นและวันที่สิ้นสุดในการค้นหา
3. กดปุ่ม [ดูข้อมูล](#) เพื่อดึงข้อมูล

ขบวนการสหกรณ์เครดิตยูเนียนแห่งประเทศไทย จำกัด รายงานตัวสัญญาใช้เงิน ครอบคลุมแยกราชสาขา วันที่ 13 กุมภาพันธ์ 2567				
ที่	สาขา	ตัวครอบคลุม		รวมทั้งสิ้น
		ต้นครบ	ดอกเบี้ยจ่าย	
1	สำนักงานใหญ่	0.00	0.00	0.00
2	ภาคเหนือ	0.00	0.00	0.00
3	ภาคตะวันออกเฉียงเหนือ	14,996.25	149.75	15,146.00
4	ภาคกลาง	0.00	0.00	0.00
5	ภาคตะวันออก	0.00	0.00	0.00
6	จังหวัดเพชรบุรี	2,000,000.00	240,164.50	2,240,164.50
7	ภาคใต้	0.00	0.00	0.00

4. กดปุ่ม [Excel](#) เพื่อนำข้อมูลออกเป็นไฟล์ Excel
5. กดปุ่ม [พิมพ์รายงาน](#) เพื่อพิมพ์รายงาน

## 45. รายงานการจ่ายดอกเบี้ยตัวๆ

รายงานนี้เป็นรายงานแสดงข้อมูลเกี่ยวกับการจ่ายดอกเบี้ยตัวๆ

M5.4.รายงานการจ่ายดอกเบี้ยตัวๆ

หน้าหลัก / M5 / รายงาน / M5.4.รายงานการจ่ายดอกเบี้ยตัวๆ

ค้นหา

ประเภทตัว

ประจำปี

ประจำเดือน  
 ปี

[🔍 ดึงข้อมูล](#)

1. เลือกประเภทตัวที่ต้องการค้นหา
2. เลือกปี หรือ เดือนที่ต้องการค้นหา
3. กดปุ่ม [🔍 ดึงข้อมูล](#) เพื่อดึงข้อมูล

ขุมนุมสหกรณ์เครดิตยูเนียนแห่งประเทศไทย จำกัด รายงานการจ่ายดอกเบี้ยตัวสัญญาใช้เงิน ประจำปี 2567				
ที่	สาขา	ยอดรวมตัวสัญญาใช้เงินสุทธิ	จ่ายดอกเบี้ยตัวสัญญาใช้เงิน	รวม
1	จังหวัดเพชรบุรี	503,840,000.00	885,856.75	504,725,856.75
2	ภาคใต้	268,672,440.59	764,058.50	269,436,499.09
3	ภาคตะวันออกเฉียงเหนือ	122,733,634.50	363,999.75	123,097,634.25
4	ภาคกลาง	349,651,500.00	388,783.25	350,040,283.25
5	ภาคเหนือ	276,170,569.50	645,344.50	276,815,914.00
6	ภาคตะวันออก	268,795,000.00	427,730.00	269,222,730.00
7	สำนักงานใหญ่	282,854,178.18	95,225.00	282,949,403.18

4. กดปุ่ม [Excel](#) เพื่อนำข้อมูลออกเป็นไฟล์ Excel
5. กดปุ่ม [พิมพ์รายงาน](#) เพื่อพิมพ์รายงาน

## 46. รายงานตัวสัญญาใช้เงิน แยกตามอายุระยะสั้น / ระยะยาว

รายงานนี้เป็นรายงานแสดงข้อมูลเกี่ยวกับตัวสัญญาใช้เงิน แยกตามอายุระยะสั้น / ระยะยาว

M5.5.รายงานตัวสัญญาใช้เงิน แยกตามอายุระยะสั้น / ระยะยาว

หน้าหลัก / M5 / รายงาน / M5.5.รายงานตัวสัญญาใช้เงิน แยกตามอายุระยะสั้น / ระยะยาว

ค้นหา

ประเภทตัวสัญญา

ทั้งหมด

ประจำปี
  ประจำเดือน

2567

กุมภาพันธ์

ค้นหาข้อมูล

1. เลือกประเภทตัวที่ต้องการค้นหา
2. เลือกเดือน หรือ ปีที่ต้องการค้นหา
3. กดปุ่ม  เพื่อค้นหาข้อมูล

ขุมนุมสหกรณ์เครดิตยูเนียนแห่งประเทศไทย จำกัด  
รายงานตัวสัญญาใช้เงิน แยกตามอายุระยะสั้น/ระยะยาว ประจำปี 2567

ที่	สาขา	ระยะสั้นสุทธิ	ระยะยาวสุทธิ	รวมทั้งสิ้น
1	สำนักงานใหญ่	615,978.18	282,238,200.00	282,854,178.18
2	ภาคเหนือ	9,042,569.50	267,128,000.00	276,170,569.50
3	ภาคตะวันออกเฉียงเหนือ	6,923,634.50	115,810,000.00	122,733,634.50
4	ภาคกลาง	8,451,500.00	341,200,000.00	349,651,500.00
5	ภาคตะวันออก	7,680,000.00	261,115,000.00	268,795,000.00
6	จังหวัดเพชรบุรี	44,240,000.00	459,600,000.00	503,840,000.00
7	ภาคใต้	7,948,759.84	260,723,680.75	268,672,440.59
8	สถาบันพัฒนาเครดิตยูเนียน	0.00	0.00	0.00
	รวม	84,902,442.02	1,987,814,880.75	2,072,717,322.77

4. กดปุ่ม  เพื่อนำข้อมูลออกเป็นไฟล์ Excel
5. กดปุ่ม  เพื่อพิมพ์รายงาน

## 47. รายการตัวสัญญาใช้เงินรับ - จ่าย รายเดือน , ระหว่างปี โดยแยกตามสาขา

รายงานนี้เป็นรายงานแสดงข้อมูลเกี่ยวกับตัวสัญญาใช้เงินรับ - จ่าย รายเดือน , ระหว่างปี โดยแยกตามสาขา

M5.6.รายการตัวสัญญาใช้เงินรับ - จ่าย รายเดือน , ระหว่างปี โดยแยกตามสาขา

หน้าอื่น / M5 / รายงาน / M5.6.รายการตัวสัญญาใช้เงินรับ - จ่าย รายเดือน , ระหว่างปี โดยแยกตามสาขา

ค้นหา

สาขา :  
ทั้งหมด

ประเภทตัว : ทั้งหมด

ประจำปี : 2567

ค้นหาข้อมูล

1. เลือกสาขาที่ต้องการค้นหา
2. เลือกประเภทตัว
3. เลือกปีที่ต้องการค้นหา
4. กดปุ่ม  เพื่อดึงข้อมูล

ขมมมสหกรรคเรดดิยูเนียนแห่งประเทศไทย จำกัด  
รายการตัวสัญญาใช้เงินรับ-จ่าย รายเดือน,ระหว่างปี  
ประจำปี 2567

ที่	เดือน	ยอดยกมา	เพิ่ม	ถอน	คงเหลือ
1	มกราคม	2,094,077,322.77	50,728,000.00	71,168,000.00	1,062,864,747.68
2	กุมภาพันธ์	1,062,864,747.68	0.00	0.00	786,694,178.18
3	มีนาคม	786,694,178.18	0.00	0.00	0.00
4	เมษายน	0.00	0.00	0.00	0.00
5	พฤษภาคม	0.00	0.00	0.00	0.00
6	มิถุนายน	0.00	0.00	0.00	0.00
7	กรกฎาคม	0.00	0.00	0.00	0.00

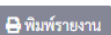
5. กดปุ่ม  เพื่อนำข้อมูลออกเป็นไฟล์ Excel
6. กดปุ่ม  เพื่อพิมพ์รายงาน

#### 48. รายการตัวสัญญาใช้เงินสุทธิรายเดือน รายปี โดยสามารถเปรียบเทียบข้อมูลปีก่อน ในช่วงเวลาเดียวกัน

รายงานนี้เป็นรายงานแสดงข้อมูลเกี่ยวกับรายการตัวสัญญาใช้เงินสุทธิรายเดือน รายปี โดยสามารถเปรียบเทียบข้อมูลปีก่อน ในช่วงเวลาเดียวกัน

M5.7.รายการตัวสัญญาใช้เงินสุทธิรายเดือน รายปี โดยสามารถเปรียบเทียบข้อมูลปีก่อน ในช่วงเวลาเดียวกัน

หน้าหลัก / M5 / รายงาน / M5.7.รายการตัวสัญญาใช้เงินสุทธิรายเดือน รายปี โดยสามารถเปรียบเทียบข้อมูลปีก่อน ในช่วงเวลาเดียวกัน

ค้นหา

ประเภทตัวสัญญา

---ทั้งหมด---

ประจำปี

2567

ประจำเดือน

ปี

กุมภาพันธ์ 2567

ค้นหาข้อมูล

1. เลือกสาขาที่ต้องการค้นหา
2. เลือกปี หรือเดือนที่ต้องการค้นหา
3. กดปุ่ม  เพื่อค้นหาข้อมูล

ขมมมสหกรรคเรดดีดยเนี่ยนแห่งประเทศไทย จำกัด

รายการตัวสัญญาใช้เงินสุทธิโดยสามารถเปรียบเทียบข้อมูลปีก่อน ในช่วงเวลาเดียวกัน

ประจำปี 2567

ที่	สาขา	ตัวสัญญาใช้เงินสุทธิ		เพิ่ม/ลด
		ปี 2566	ปี 2567	
1	สำนักงานใหญ่	282,954,178.18	282,854,178.18	-100,000.00
2	ภาคเหนือ	272,200,569.50	276,170,569.50	3,970,000.00
3	ภาคตะวันออกเฉียงเหนือ	122,773,634.50	122,733,634.50	-40,000.00
4	ภาคกลาง	349,471,500.00	349,651,500.00	180,000.00
5	ภาคตะวันออก	260,025,000.00	268,795,000.00	8,770,000.00

4. กดปุ่ม  เพื่อนำข้อมูลออกเป็นไฟล์ Excel
5. กดปุ่ม  เพื่อพิมพ์รายงาน

## 49. ผลการดำเนินงานปีปัจจุบันเปรียบเทียบกับเป้าหมายปีปัจจุบัน และผลการดำเนินงานของปีก่อน โดยแยกตามสาขา

รายงานนี้เป็นรายงานแสดงข้อมูลเกี่ยวกับผลการดำเนินงานปีปัจจุบันเปรียบเทียบกับเป้าหมายปีปัจจุบัน และผลการดำเนินงานของปีก่อน โดยแยกตามสาขา

M5.8.ผลการดำเนินงานปีปัจจุบันเปรียบเทียบกับเป้าหมายปีปัจจุบัน และผลการดำเนินงานของปีก่อน โดยแยกตามสาขา

หน้าหลัก / M5 / สาขา / M5.8.ผลการดำเนินงานปีปัจจุบันเปรียบเทียบกับเป้าหมายปีปัจจุบัน และผลการดำเนินงานของปีก่อน โดยแยกตามสาขา

ค้นหา

ประจำเดือน  ปี

[ดูข้อมูล](#)

1. เลือกเดือนที่ต้องการค้นหา
2. เลือกปีที่ต้องการค้นหา
3. กดปุ่ม [ดูข้อมูล](#) เพื่อดึงข้อมูล

ขุมข้อมูลสหกรณ์เครดิตยูเนียนแห่งประเทศไทย จำกัด

ผลการดำเนินงานปีปัจจุบันเปรียบเทียบกับเป้าหมายปีปัจจุบัน และผลการดำเนินงานของปีก่อนโดยแยกตามสาขา

ที่	สาขา	28 กุมภาพันธ์ 2566			29 กุมภาพันธ์ 2567			เพิ่มลด
		เป้าหมาย	ตัวสัญญาใช้เงินสุทธิ	ร้อยละ	เป้าหมาย	ตัวสัญญาใช้เงินสุทธิ	ร้อยละ	
1	สำนักงานใหญ่	0.00	275,125,305.58	0.00	0.00	282,854,178.18	0.00	7,728,872.60
2	ภาคเหนือ	0.00	288,350,565.75	0.00	0.00	0.00	0.00	-288,350,565.75
3	ภาคตะวันออกเฉียงเหนือ	0.00	153,523,634.50	0.00	0.00	0.00	0.00	-153,523,634.50
4	ภาคกลาง	0.00	372,904,500.00	0.00	0.00	0.00	0.00	-372,904,500.00
5	ภาคตะวันออก	0.00	249,765,000.00	0.00	0.00	0.00	0.00	-249,765,000.00

4. กดปุ่ม [Excel](#) เพื่อนำข้อมูลออกเป็นไฟล์ Excel
5. กดปุ่ม [พิมพ์รายงาน](#) เพื่อพิมพ์รายงาน

## 50. รายการยอดตัวสัญญาใช้เงินสุทธิต่อปีเริ่มกิจการ ถึงปัจจุบัน

รายงานนี้เป็นรายงานแสดงข้อมูลเกี่ยวกับรายการยอดตัวสัญญาใช้เงินสุทธิต่อปีเริ่มกิจการ ถึงปัจจุบัน

M5.9.รายการยอดตัวสัญญาใช้เงินสุทธิต่อปีเริ่มกิจการ ถึงปัจจุบัน

หน้าแรก / M5 / รายงาน / M5.9 รายการยอดตัวสัญญาใช้เงินสุทธิต่อปีเริ่มกิจการ ถึงปัจจุบัน

ค้นหา

ตั้งแต่ปี 2567 ถึงปี 2567

ค้นหาข้อมูล

1. เลือกปีเริ่มต้นค้นหา
2. เลือกปีสิ้นสุดที่ค้นหา
3. กดปุ่ม **ค้นหาข้อมูล** เพื่อดึงข้อมูล

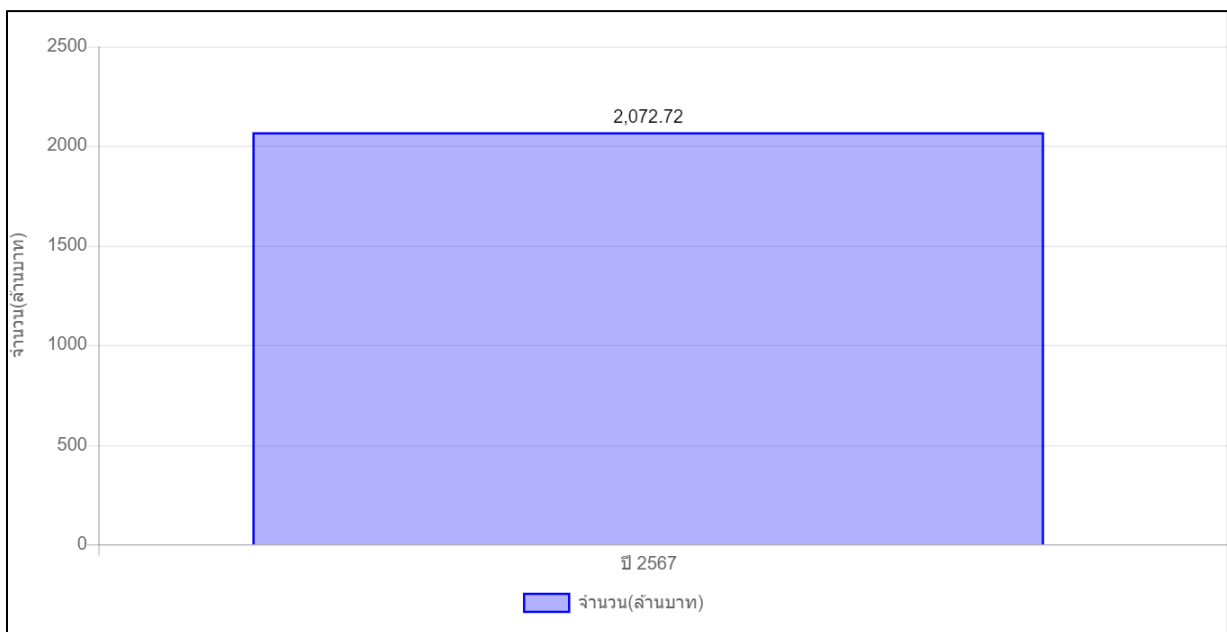

4. กดปุ่ม **พิมพ์รายงาน** เพื่อพิมพ์รายงาน

## 51. รายการยอดตัวสัญญาใช้เงินรับ-จ่ายระหว่างปี

รายงานนี้เป็นรายงานแสดงข้อมูลเกี่ยวกับตัวสัญญาใช้เงินรับ-จ่ายระหว่างปี

**M5.10.รายการยอดตัวสัญญาใช้เงินรับ-จ่ายระหว่างปี**

หน้าหลัก / M5 / รายงาน / M5.10.รายการยอดตัวสัญญาใช้เงินรับ-จ่ายระหว่างปี

ค้นหา

ตั้งแต่ปี  ถึงปี

[🔍 ดึงข้อมูล](#)

1. เลือกปีที่เริ่มต้นค้นหา
2. เลือกปีสิ้นสุดที่ค้นหา
3. กดปุ่ม [🔍 ดึงข้อมูล](#) เพื่อดึงข้อมูล

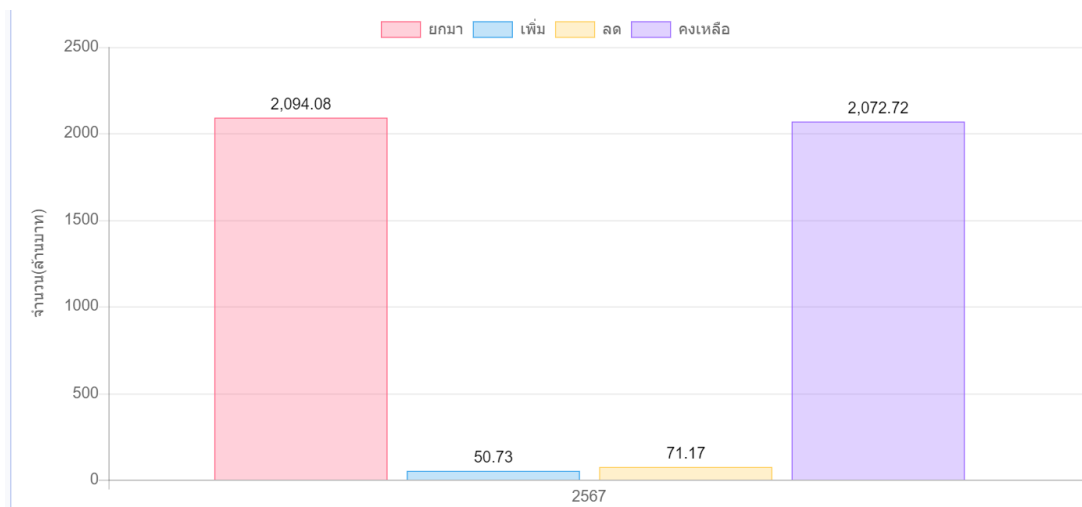

4. กดปุ่ม [📄 พิมพ์รายงาน](#) เพื่อพิมพ์รายงาน

## 52. แสดงยอดตัวสัญญาใช้เงินในแต่ละเดือน โดยแบ่งตามช่วงระยะเวลาของประเภทตัวสัญญาใช้เงิน

รายงานนี้เป็นรายงานแสดงข้อมูลเกี่ยวกับยอดตัวสัญญาใช้เงินในแต่ละเดือน โดยแบ่งตามช่วงระยะเวลาของประเภทตัวสัญญาใช้เงิน

M5.11.แสดงยอดตัวสัญญาใช้เงินในแต่ละเดือน โดยแบ่งตามช่วงระยะเวลาของประเภทตัวสัญญาใช้เงิน

ค้นหา

ประจำปี

2567

ดูข้อมูล

1. เลือกปีที่ต้องการค้นหา
2. กดปุ่ม  เพื่อดึงข้อมูล

ขมบมสหกรณเครดิตรายานแห่งประเทศไทย จำกัด

ยอดตัวสัญญาใช้เงินในแต่ละเดือน โดยแบ่งตามช่วงระยะเวลาของประเภทตัวสัญญาใช้เงิน

ประจำปี 2567

ที่	เดือน	ตัวสัญญาใช้เงินระยะสั้นสุทธิ	ตัวสัญญาใช้เงินระยะยาวสุทธิ	รวมคงเหลือสุทธิ
1	มกราคม	53,898,547.68	1,008,966,200.00	1,062,864,747.68
2	กุมภาพันธ์	44,855,978.18	741,838,200.00	786,694,178.18
3	มีนาคม	0.00	0.00	0.00
4	เมษายน	0.00	0.00	0.00
5	พฤษภาคม	0.00	0.00	0.00
6	มิถุนายน	0.00	0.00	0.00

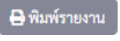
3. กดปุ่ม  เพื่อนำข้อมูลออกเป็นไฟล์ Excel
4. กดปุ่ม  เพื่อพิมพ์รายงาน

### 53. แสดงยอดตั๋วสัญญาใช้เงินในแต่ละเดือน โดยแบ่งตามอัตราดอกเบี้ยในแต่ละช่วงระยะเวลาของประเภทตั๋วสัญญาใช้เงิน พร้อมคำนวณดอกเบี้ยโดยเฉลี่ย

รายงานนี้เป็นรายงานแสดงข้อมูลเกี่ยวกับยอดตั๋วสัญญาใช้เงินในแต่ละเดือน โดยแบ่งตามอัตราดอกเบี้ยในแต่ละช่วงระยะเวลาของประเภทตั๋วสัญญาใช้เงิน พร้อมคำนวณดอกเบี้ยโดยเฉลี่ย

#### M5.12.แสดงยอดตั๋วสัญญาใช้เงินในแต่ละเดือน โดยแบ่งตามอัตราดอกเบี้ยในแต่ละช่วงระยะเวลาของประเภทตั๋วสัญญาใช้เงิน พร้อมคำนวณดอกเบี้ยโดยเฉลี่ย

หน้าหลัก / MIS / รายงาน / M5.12.แสดงยอดตั๋วสัญญาใช้เงินในแต่ละเดือน โดยแบ่งตามอัตราดอกเบี้ยในแต่ละช่วงระยะเวลาของประเภทตั๋วสัญญาใช้เงิน พร้อมคำนวณดอกเบี้ยโดยเฉลี่ย

สาขา :

ประเภทตั๋วสัญญาใช้เงิน :     ประจำเดือน :     ปี :

1. เลือกสาขา
2. เลือกประเภทตั๋วสัญญาใช้เงิน
3. เลือกเดือนที่ต้องการค้นหาข้อมูล
4. เลือกปีที่ต้องการค้นหาข้อมูล
5. กดปุ่ม  เพื่อค้นหาข้อมูล

  
 ชุมชนสหกรณ์เครดิตยูเนียนแห่งประเทศไทย จำกัด  
 สาขา สำนักงานใหญ่  
 แสดงยอดตั๋วสัญญาใช้เงินในแต่ละเดือน โดยแบ่งตามอัตราดอกเบี้ยในแต่ละช่วงระยะเวลาของประเภทตั๋วสัญญาใช้เงิน พร้อมคำนวณดอกเบี้ยโดยเฉลี่ย

ระยะเวลา	อัตราดอกเบี้ย	ตั๋วสัญญาใช้เงิน	ดอกเบี้ยจ่าย
เมื่อเริ่ม	0.250	-	
<b>รวม</b>	<b>0.25</b>	<b>0.00</b>	<b>0.00</b>
3 เดือน	0.000	-	
	0.650	1,000,000.00	
	0.700	-	
	0.750	-	
<b>รวม</b>	<b>0.53</b>	<b>1,000,000.00</b>	<b>0.00</b>
6 เดือน	0.000	-	
	0.800	500,000.00	

6. กดปุ่ม  เพื่อนำข้อมูลออกเป็นไฟล์ Excel
7. กดปุ่ม  เพื่อพิมพ์รายงาน

## 54. แสดงอัตราการเจริญเติบโตของตัวสัญญาใช้เงินได้ตามช่วงระยะเวลาที่ต้องการ

รายงานนี้เป็นรายงานแสดงข้อมูลเกี่ยวกับอัตราการเจริญเติบโตของตัวสัญญาใช้เงินได้ตามช่วงระยะเวลาที่ต้องการ

**M5.14.แสดงอัตราการเจริญเติบโตของตัวสัญญาใช้เงินได้ตามช่วงระยะเวลาที่ต้องการ**

หน้าหลัก / M5 / รายงาน / M5.14 แสดงอัตราการเจริญเติบโตของตัวสัญญาใช้เงินได้ตามช่วงระยะเวลาที่ต้องการ

ค้นหา

สาขา :

ตั้งแต่ปี  ถึงปี

1. เลือกปีที่เริ่มต้นค้นหา
2. เลือกปีที่สิ้นสุดการค้นหา
3. กดปุ่ม  เพื่อค้นหาข้อมูล

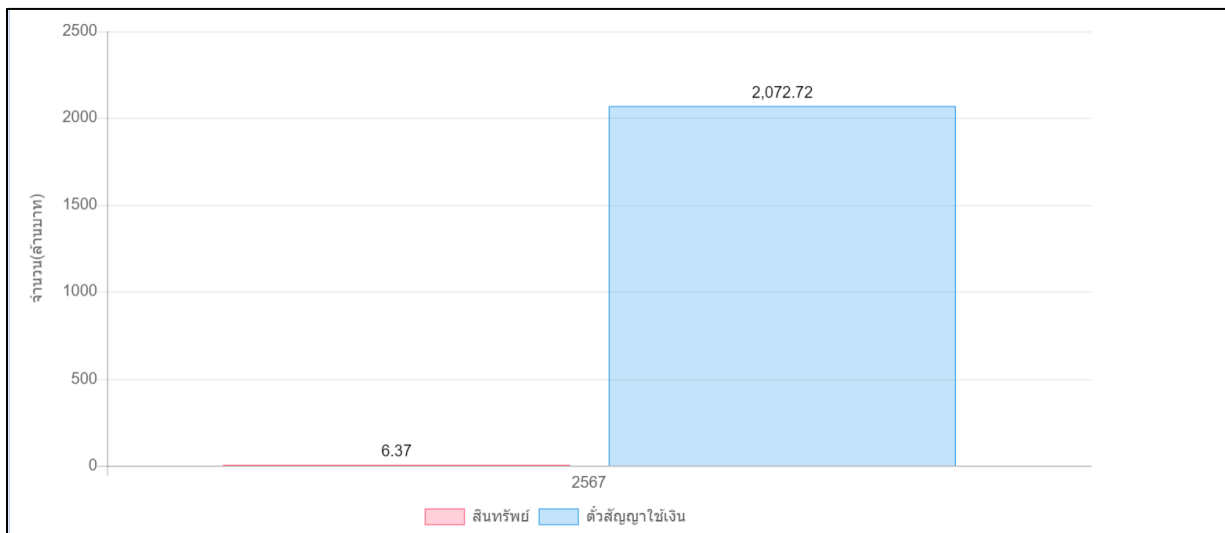

4. กดปุ่ม  เพื่อพิมพ์รายงาน

## 55. แสดงสัดส่วนตัวสัญญาใช้เงินทั่วประเทศ ,การจัดอันดับในแต่ละสาขา

รายงานนี้เป็นรายงานแสดงข้อมูลเกี่ยวกับสัดส่วนตัวสัญญาใช้เงินทั่วประเทศ ,การจัดอันดับในแต่ละสาขา

**M5.15.แสดงสัดส่วนตัวสัญญาใช้เงินทั่วประเทศ ,การจัดอันดับในแต่ละสาขา**

หน้าหลัก / M5 / รายงาน / M5.15.แสดงสัดส่วนตัวสัญญาใช้เงินทั่วประเทศ ,การจัดอันดับในแต่ละสาขา

**ค้นหา**

สาขา :

ประเภทตัว :

ประจำปี

ประจำเดือน ปี

1. เลือกสาขาที่ต้องการค้นหา
2. เลือกประเภทตัว
3. เลือกปี หรือ เดือนที่ต้องการค้นหา
4. กดปุ่ม  เพื่อดึงข้อมูล

ขุมนุมสหกรณ์เครดิตยูเนียนแห่งประเทศไทย จำกัด การจัดอันดับสหกรณ์ที่ซื้อตัวสัญญาใช้เงินกับ ช.ส.ค ประจำปี 2567			
ที่	สหกรณ์	สาขา	จำนวนตัวสัญญาใช้เงินสุทธิ
1	สหกรณ์ออมทรัพย์มหาวิทยาลัยสงขลานครินทร์ จำกัด	สำนักงานใหญ่	200,000,000.00
2	สหกรณ์เครดิตยูเนียนดอนมดตขมอย จำกัด	ภาคกลาง	70,000,000.00
3	สหกรณ์เครดิตยูเนียนโรงพยาบาลเซนต์หลุยส์ จำกัด	ภาคกลาง	66,500,000.00
4	สหกรณ์เครดิตยูเนียนวัดยางเขาย้อย จำกัด	จังหวัดเพชรบุรี	61,300,000.00
5	สหกรณ์เครดิตยูเนียนบ้านถ้ำสิงห์ จำกัด	ภาคใต้	60,000,000.00
6	สหกรณ์เครดิตยูเนียนบ้านทับคาง จำกัด	จังหวัดเพชรบุรี	58,900,000.00
7	สหกรณ์เครดิตยูเนียนอิมิ่งเพิ่มพูนทรัพย์ จำกัด	ภาคตะวันออก	55,000,000.00
8	สหกรณ์เครดิตยูเนียนวัดอัมพวัน จำกัด	จังหวัดเพชรบุรี	49,770,000.00

5. กดปุ่ม  เพื่อนำออกข้อมูลเป็นไฟล์ Excel
6. กดปุ่ม  เพื่อพิมพ์รายงาน

56. แสดงสัดส่วนจำนวนสหกรณ์/กลุ่มที่ใช้บริการตัวสัญญาใช้เงิน ต่อจำนวนสมาชิก ช.ส.ค. (รายแห่ง) เพื่อต้องการดูสัดส่วนผู้ใช้บริการของ ช.ส.ค.

รายงานนี้เป็นรายงานแสดงข้อมูลเกี่ยวกับสัดส่วน จำนวนสหกรณ์/กลุ่มที่ใช้บริการตัวสัญญาใช้เงิน ต่อจำนวนสมาชิก ช.ส.ค. (รายแห่ง) เพื่อต้องการดูสัดส่วนผู้ใช้บริการของ ช.ส.ค.

**M5.17.แสดงสัดส่วนจำนวนสหกรณ์/กลุ่มที่ใช้บริการตัวสัญญาใช้เงิน ต่อจำนวนสมาชิก ช.ส.ค. (รายแห่ง) เพื่อต้องการดูสัดส่วนผู้ใช้บริการของ ช.ส.ค.**

1. เลือกประเภทตัวสัญญา
2. เลือกปี หรือ เดือนที่ต้องการค้นหา
3. กดปุ่ม  เพื่อดึงข้อมูล

**ชุมนุมสหกรณ์เครดิตยูเนียนแห่งประเทศไทย จำกัด**  
แสดงสัดส่วนจำนวนสหกรณ์/กลุ่มที่ใช้บริการตัวสัญญาใช้เงิน ต่อจำนวนสมาชิก ช.ส.ค. (รายแห่ง) เพื่อต้องการดูสัดส่วนผู้ใช้บริการของ ช.ส.ค.  
ประจำปี 2567

ที่	สาขา	จำนวนสมาชิก สหกรณ์+กลุ่ม(รวม)	จำนวนแห่งสหกรณ์ที่ใช้ บริการตัวฯ	ร้อยละของสาขา	ร้อยละของสมาชิกรวม
1	สำนักงานใหญ่	0	0	0.00	0.00
2	ภาคเหนือ	225	66	29.33	6.78
3	ภาคตะวันออกเฉียงเหนือ	275	25	9.09	2.57
4	ภาคกลาง	233	58	24.89	5.96
5	ภาคตะวันออก	64	24	37.50	2.47
6	จังหวัดเพชรบุรี	53	39	73.58	4.01
7	ภาคใต้	123	38	30.89	3.91

4. กดปุ่ม  เพื่อนำข้อมูลออกเป็นไฟล์ Excel
5. กดปุ่ม  เพื่อพิมพ์รายงาน

## 57. แสดงรายการสหกรณ์ที่ไม่เคยใช้บริการตัวสัญญาใช้เงินในรอบปี , รอบ 5 ปี

รายงานนี้เป็นรายงานแสดงข้อมูลเกี่ยวกับรายการสหกรณ์ที่ไม่เคยใช้บริการตัวสัญญาใช้เงินในรอบปี , รอบ 5 ปี

**M5.18.แสดงรายการสหกรณ์ที่ไม่เคยใช้บริการตัวสัญญาใช้เงินในรอบปี , รอบ 5 ปี**

หน้าหลัก / MIS / รายงาน / M5.18.แสดงรายการสหกรณ์ที่ไม่เคยใช้บริการตัวสัญญาใช้เงินในรอบปี , รอบ 5 ปี

ค้นหา

ไม่เจอให้บริการ

รอบปี

[🔍 ดึงข้อมูล](#)

1. เลือกรอบการค้นหา (รอบปี หรือ รอบ 5 ปี)
2. กดปุ่ม [🔍 ดึงข้อมูล](#) เพื่อดึงข้อมูล

[Excel](#)
[พิมพ์รายงาน](#)



ชุมนุมสหกรณ์เครดิตยูเนียนแห่งประเทศไทย จำกัด  
แสดงรายการสหกรณ์ที่ไม่เคยใช้บริการเงินฝาก

ที่	สาขา	จำนวนสมาชิกสหกรณ์+กลุ่ม(รวม)	จำนวนแห่งสหกรณ์ที่ไม่เคยใช้บริการเงินฝาก	ร้อยละของสาขา	ร้อยละของสมาชิกกรม
1	สำนักงานใหญ่	0	0	0.00	0.00
2	ภาคเหนือ	247	166	67.21	14.26
3	ภาคตะวันออกเฉียงเหนือ	328	274	83.54	23.54

3. กดปุ่ม [Excel](#) เพื่อนำข้อมูลออกเป็นไฟล์ Excel
4. กดปุ่ม [พิมพ์รายงาน](#) เพื่อพิมพ์รายงาน

## เงินรับฝาก / ออมทรัพย์ / ประจำ

## 58. รายงานเงินรับฝากแยกสาขา

รายงานนี้เป็นรายงานแสดงข้อมูลเกี่ยวกับเงินรับฝากแยกสาขา

### M6.1.รายงานเงินรับฝากแยกสาขา

หน้าหลัก / M5 / รายงาน / M6.1.รายงานเงินรับฝากแยกสาขา

**ค้นหา**

ประเภทบัญชี

ประจำปี

ประจำเดือน ปี

[🔍 ดึงข้อมูล](#)

1. เลือกประเภทบัญชีที่ต้องการค้นหา
2. เลือกปี หรือ เดือนที่ต้องการค้นหา
3. กดปุ่ม [🔍 ดึงข้อมูล](#) เพื่อดึงข้อมูล

ขบวนการสหกรณ์เครดิตยูเนียนแห่งประเทศไทย จำกัด รายงานเงินรับฝากแยกสาขา ประจำปี 2567 ประเภท เงินฝากออมทรัพย์						
ที่	สาขา	ยอดยกมาต้นปี	ยอดระหว่างปี		คงเหลือ	
			สะสม เพิ่ม	ถอน		
1	สำนักงานใหญ่	0.00	0.00	0.00	0.00	
2	ภาคเหนือ	18,362,066.75	0.00	10,240,000.00	8,122,437.25	
3	ภาคตะวันออกเฉียงเหนือ	12,677,662.50	0.00	0.00	12,677,871.25	
4	ภาคกลาง	110,617.00	0.00	0.00	110,619.00	
5	ภาคตะวันออก	14,620,886.50	0.00	2,000,000.00	12,621,165.75	

4. กดปุ่ม [📄 Excel](#) เพื่อนำข้อมูลออกเป็นไฟล์ Excel
5. กดปุ่ม [📄 พิมพ์รายงาน](#) เพื่อพิมพ์รายงาน

## 59. รายงานเงินฝากครบกำหนดล่วงหน้าแยกรายสาขา

รายงานนี้เป็นรายงานแสดงข้อมูลเกี่ยวกับเงินฝากครบกำหนดล่วงหน้าแยกรายสาขา

**M6.2.รายงานเงินฝากครบกำหนดล่วงหน้าแยกรายสาขา**

หน้าหลัก / M5 / รายงาน / M6.2.รายงานเงินฝากครบกำหนดล่วงหน้าแยกรายสาขา

ค้นหา

ประเภทบัญชี  
ทั้งหมด

ตั้งแต่วันที่ 10-02-2567 ถึงวันที่ 10-02-2567

[ดูข้อมูล](#)

1. เลือกประเภทบัญชีที่ต้องการค้นหา
2. เลือกวันที่เริ่มต้นที่ต้องการค้นหา
3. เลือกวันที่สิ้นสุดที่ต้องการค้นหา
4. กดปุ่ม [ดูข้อมูล](#) เพื่อดึงข้อมูล

[Excel](#)
[พิมพ์รายงาน](#)



ชุมนุมสหกรณ์เครดิตยูเนียนแห่งประเทศไทย จำกัด  
รายงานเงินฝากครบกำหนดล่วงหน้าแยกรายสาขา

ที่	สาขา	เงินฝากประจำครบกำหนด	ดอกเบี้ยครบกำหนด	รวมทั้งสิ้น
1	สำนักงานใหญ่	0.00	0.00	0.00
2	ภาคเหนือ	5,000.00	67.50	5,067.50
3	ภาคตะวันออกเฉียงเหนือ	0.00	0.00	0.00
4	ภาคกลาง	0.00	0.00	0.00
5	ภาคตะวันออก	1,135,000.00	28,302.00	1,163,302.00

5. กดปุ่ม [Excel](#) เพื่อนำข้อมูลออกเป็นไฟล์ Excel
6. กดปุ่ม [พิมพ์รายงาน](#) เพื่อพิมพ์รายงาน

## 60. รายงานการจ่ายดอกเบี้ยเงินรับฝากฯ

รายงานนี้เป็นรายงานแสดงข้อมูลเกี่ยวกับการจ่ายดอกเบี้ยเงินรับฝากฯ

M6.3.รายงานการจ่ายดอกเบี้ยเงินรับฝากฯ

ค้นหา

ประเภทบัญชี

ประจำปี

ประจำเดือน

[🔍 ดึงข้อมูล](#)

1. เลือกประเภทบัญชีเงินฝาก
2. เลือกปี หรือ เดือนที่ต้องการค้นหา
3. กดปุ่ม [🔍 ดึงข้อมูล](#) เพื่อดึงข้อมูล

ขมุนมสหกรณ์เครดิตยูเนียนแห่งประเทศไทย จำกัด  
 รายงานการจ่ายดอกเบี้ยเงินรับฝาก ประจำปี 2567  
 ประเภท เงินฝากออมทรัพย์

ที่	สาขา	เงินฝากสุทธิ	จ่ายดอกเบี้ย	รวม
1	จังหวัดเพชรบุรี	248,892.75	0.00	248,892.75
2	สำนักงานใหญ่	0.00	0.00	0.00
3	สถาบันพัฒนาเครดิตยูเนียน	0.00	0.00	0.00
4	ภาคเหนือ	8,122,437.25	0.00	8,122,437.25
5	ภาคตะวันออก	12,621,165.75	0.00	12,621,165.75
6	ภาคใต้	20,514,372.25	0.00	20,514,372.25

4. กดปุ่ม [Excel](#) เพื่อนำข้อมูลออกเป็นไฟล์ Excel
5. กดปุ่ม [พิมพ์รายงาน](#) เพื่อพิมพ์รายงาน

## 61. รายงานเงินฝากประจำ แยกตามอายุการครบกำหนด ระยะสั้น / ระยะยาว

รายงานนี้เป็นรายงานแสดงข้อมูลเกี่ยวกับเงินฝากประจำ แยกตามอายุการครบกำหนด ระยะสั้น / ระยะยาว

**M6.4.รายงานเงินฝากประจำ แยกตามอายุการครบกำหนด ระยะสั้น / ระยะยาว**

ค้นหา

ประเภทบัญชี

ประจำปี

ประจำเดือน ปี

1. เลือกประเภทบัญชี
2. เลือกปี หรือ เดือนที่ต้องการค้นหา
3. กดปุ่ม  เพื่อดึงข้อมูล

ชุมนุมสหกรณ์เครดิตยูเนียนแห่งประเทศไทย จำกัด  
 รายงานเงินฝากประจำ แยกตามอายุการครบกำหนด ระยะสั้น/ระยะยาว  
 ประจำปี 2567

ที่	สาขา	เงินฝากประจำ		รวมทั้งสิ้น
		ระยะสั้นสุทธิ	ระยะยาวสุทธิ	
1	สำนักงานใหญ่	0.00	50,000,000.00	50,000,000.00
2	ภาคเหนือ	5,170,039.00	179,892,162.00	185,062,201.00
3	ภาคตะวันออกเฉียงเหนือ	13,649,908.25	55,420,262.50	69,070,170.75
4	ภาคกลาง	205,000.00	1,245,915,000.00	1,246,120,000.00
5	ภาคตะวันออก	1,320,000.00	378,360,000.00	379,680,000.00
6	จังหวัดเพชรบุรี	26,720,000.00	160,463,240.75	187,183,240.75
7	ภาคใต้	3,526,619.50	365,660,000.00	369,186,619.50

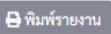
4. กดปุ่ม  เพื่อนำข้อมูลออกเป็นไฟล์ Excel
5. กดปุ่ม  เพื่อพิมพ์รายงาน

## 62. รายการเงินฝากรับ - จ่ายรายวัน , รายเดือน , ระหว่างปี โดยแยกตามสาขา

รายงานนี้เป็นรายงานแสดงข้อมูลเกี่ยวกับเงินฝากรับ - จ่ายรายวัน , รายเดือน , ระหว่างปี โดยแยกตามสาขา

M6.5.รายการเงินฝากรับ - จ่ายรายวัน , รายเดือน , ระหว่างปี โดยแยกตามสาขา

ค้นหา

สาขา :  
ทั้งหมด

ประเภทบัญชี :  
---เงินฝากออมทรัพย์ทั้งหมด---

ประจำปี :  
2567

ค้นหาข้อมูล

1. เลือกสาขาที่ต้องการค้นหา
2. เลือกประเภทบัญชี
3. เลือกปีที่ต้องการค้นหา
4. กดปุ่ม  เพื่อดึงข้อมูล

ขมมนสหกรณ์เครดิตยูเนียนแห่งประเทศไทย จำกัด  
รายการเงินฝากรับ - จ่าย รายเดือน  
ประจำปี 2567 ประเภท เงินฝากออมทรัพย์

ที่	เดือน	ยอดยกมา	เพิ่ม	ถอน	คงเหลือ
1	มกราคม	66,489,502.75	0.00	12,240,000.00	8,371,330.00
2	กุมภาพันธ์	8,371,330.00	0.00	0.00	248,892.75
3	มีนาคม	248,892.75	0.00	0.00	0.00
4	เมษายน	0.00	0.00	0.00	0.00
5	พฤษภาคม	0.00	0.00	0.00	0.00
6	มิถุนายน	0.00	0.00	0.00	0.00
7	กรกฎาคม	0.00	0.00	0.00	0.00

5. กดปุ่ม  เพื่อนำข้อมูลออกเป็นไฟล์ Excel
6. กดปุ่ม  เพื่อพิมพ์รายงาน

### 63. รายการเงินฝากสุทธิตายวัน รายเดือน รายปี โดยสามารถเปรียบเทียบข้อมูลปีก่อนในช่วงเวลาเดียวกัน

รายงานนี้เป็นรายงานแสดงข้อมูลเกี่ยวกับรายการเงินฝากสุทธิตายวัน รายเดือน รายปี โดยสามารถเปรียบเทียบข้อมูลปีก่อน ในช่วงเวลาเดียวกัน

M6.6.รายการเงินฝากสุทธิตายวัน รายเดือน รายปี โดยสามารถเปรียบเทียบข้อมูลปีก่อนในช่วงเวลาเดียวกัน

ค้นหา

ประเภทเงินฝาก  
 ---เงินฝากออมทรัพย์ทั้งหมด---

ประจำปี  
 ประจำเดือน

ปี 2567  
 ปี กุมภาพันธ์ 2567

ดูข้อมูล

1. เลือกประเภทเงินฝาก
2. เลือกปี หรือ เดือนที่ต้องการค้นหา
3. กดปุ่ม  เพื่อดึงข้อมูล

ขมุนมสหกรรคไคเรคคยเนเยนห้ประเทศไทย จาคคค  
 รายการเงินฝากสุทธิตายวัน รายปี โดยสามารถเปรียบเทียบข้อมูลปีก่อนในช่วงเวลาเดียวกัน  
 ประเภท เงินฝากออมทรัพย์

ที่	สาขา	ปี 2566	ปี 2567	เพิ่ม/ลด
1	สำนักงานใหญ่	0.00	0.00	0.00
2	ภาคเหนือ	18,362,066.75	8,122,437.25	-10,239,629.50
3	ภาคตะวันออกเฉียงเหนือ	12,677,662.50	12,677,871.25	208.75
4	ภาคกลาง	110,617.00	110,619.00	2.00
5	ภาคตะวันออก	14,620,886.50	12,621,165.75	-1,999,720.75
6	จังหวัดเพชรบุรี	203,034.50	248,892.75	45,858.25
7	ภาคใต้	20,513,980.25	20,514,372.25	392.00

4. กดปุ่ม  เพื่อนำข้อมูลออกเป็นไฟล์ Excel
5. กดปุ่ม  เพื่อพิมพ์รายงาน

## 64. ผลการดำเนินงานปีปัจจุบันเปรียบเทียบกับเป้าหมายปีปัจจุบัน และผลการดำเนินงานของปีก่อน โดยแยกตามสาขา

รายงานนี้เป็นรายงานแสดงข้อมูลเกี่ยวกับผลการดำเนินงานปีปัจจุบันเปรียบเทียบกับเป้าหมายปีปัจจุบัน และผลการดำเนินงานของปีก่อน โดยแยกตามสาขา

M6.7.ผลการดำเนินงานปีปัจจุบันเปรียบเทียบกับเป้าหมายปีปัจจุบัน และผลการดำเนินงานของปีก่อน โดยแยกตามสาขา

ค้นหา

ประเภทบัญชีเงินฝาก

ทั้งหมด

ประจำเดือน ปี

กุมภาพันธ์ 2567

ค้นหาข้อมูล

1. เลือกประเภทเงินฝาก
2. เลือกเดือนที่ต้องการค้นหา
3. เลือกปีที่ต้องการค้นหา
4. กดปุ่ม  เพื่อค้นหาข้อมูล

ขมมมสหกรณ์เครดิตยูเนียนแห่งประเทศไทย จำกัด

ผลการดำเนินงานปีปัจจุบันเปรียบเทียบกับเป้าหมายปีปัจจุบัน และผลการดำเนินงานของปีก่อนโดยแยกตามสาขา

ที่	สาขา	28 กุมภาพันธ์ 2566			29 กุมภาพันธ์ 2567			เพิ่มลด
		เป้าหมาย	เงินฝาก	ร้อยละ	เป้าหมาย	เงินฝาก	ร้อยละ	
1	สำนักงานใหญ่	0.00	50,000,000.00	0.00	0.00	50,000,000.00	0.00	0.00
2	ภาคเหนือ	0.00	108,192,260.00	0.00	0.00	193,184,638.25	0.00	84,992,378.25
3	ภาคตะวันออกเฉียงเหนือ	0.00	85,821,459.25	0.00	0.00	81,748,042.00	0.00	-4,073,417.25
4	ภาคกลาง	0.00	1,094,484,016.00	0.00	0.00	1,246,230,619.00	0.00	151,746,603.00

5. กดปุ่ม  เพื่อนำออกข้อมูลเป็นไฟล์ Excel
6. กดปุ่ม  เพื่อพิมพ์รายงาน

## 65. รายการยอดเงินฝากสุทธิของปีที่เริ่มกิจการ ถึงปัจจุบัน

รายงานนี้เป็นรายงานแสดงข้อมูลเกี่ยวกับรายการยอดเงินฝากสุทธิของปีที่เริ่มกิจการ ถึงปัจจุบัน

**M6.8.รายการยอดเงินฝากสุทธิของปีที่เริ่มกิจการ ถึงปัจจุบัน**

หน้าแรก / M5 / รายงาน / M6.8.รายการยอดเงินฝากสุทธิของปีที่เริ่มกิจการ ถึงปัจจุบัน

ค้นหา

สาขา :

ประเภทบัญชีเงินฝาก  ตั้งแต่ปี  ถึงปี

1. เลือกประเภทบัญชีเงินฝาก
2. เลือกปีเริ่มต้นที่ต้องการค้นหา
3. เลือกปีที่สิ้นสุดที่ต้องการค้นหา
4. กดปุ่ม  เพื่อดึงข้อมูล

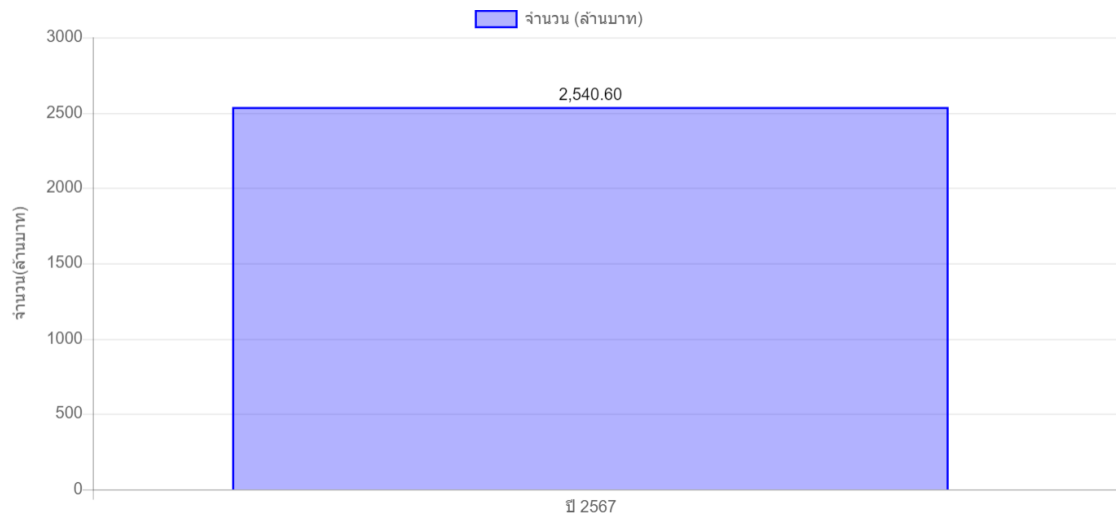

5. กดปุ่ม  เพื่อพิมพ์รายงาน

## 66. รายการยอดเงินฝากรับ-จ่ายระหว่างปี

รายงานนี้เป็นรายงานแสดงข้อมูลเกี่ยวกับรายการยอดเงินฝากรับ-จ่ายระหว่างปี

M6.9.รายการยอดเงินฝากรับ-จ่ายระหว่างปี

หน้าหลัก / M5 / รายงาน / M6.9.รายการยอดเงินฝากรับ-จ่ายระหว่างปี

ค้นหา

สาขา :

ประเภทบัญชีเงินฝาก  ตั้งแต่ปี  ถึงปี

1. เลือกสาขา
2. เลือกประเภทบัญชีเงินฝาก
3. เลือกปีเริ่มต้นที่ต้องการค้นหา
4. เลือกปีที่สิ้นสุดที่ต้องการค้นหา
5. กดปุ่ม  เพื่อดึงข้อมูล

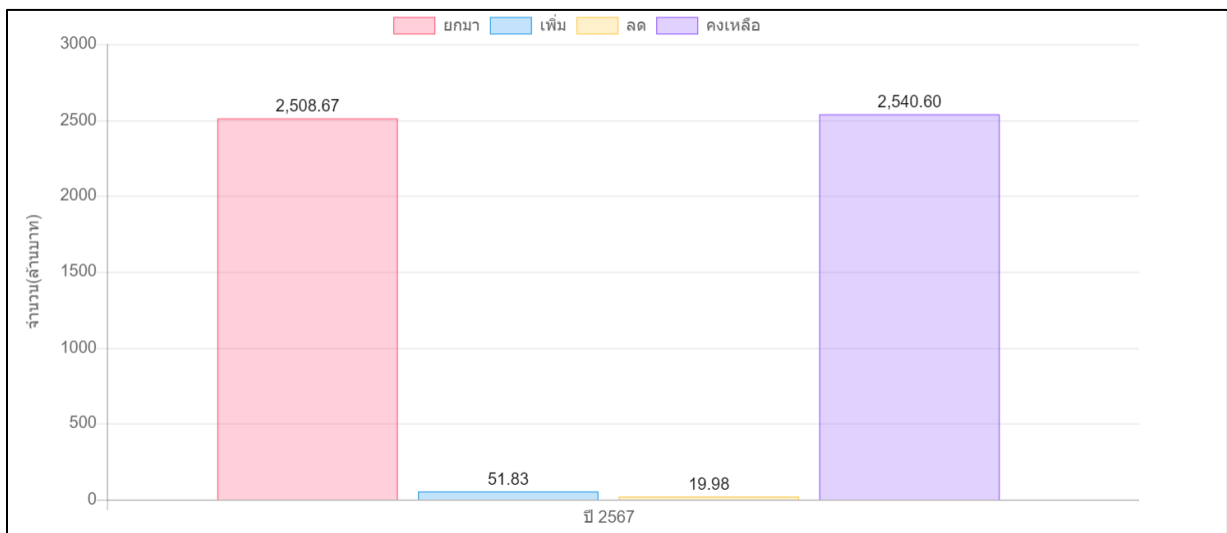

6. กดปุ่ม  เพื่อพิมพ์รายงาน

## 67. แสดงยอดเงินฝากในแต่ละเดือน โดยแบ่งตามช่วงระยะเวลาของประเภทเงินฝาก

รายงานนี้เป็นรายงานแสดงข้อมูลเกี่ยวกับยอดเงินฝากในแต่ละเดือน โดยแบ่งตามช่วงระยะเวลาของประเภทเงินฝาก

M6.10.แสดงยอดเงินฝากในแต่ละเดือนโดยแบ่งตามช่วงระยะเวลาของประเภทเงินฝาก

ค้นหา

สาขา : ทั้งหมด

ประเภทบัญชี : ---เงินฝากประจำทั้งหมด---

ประจำปี : 2567

ค้นหาข้อมูล

1. เลือกสาขา
2. เลือกประเภทบัญชี
3. เลือกปีที่ต้องการค้นหา
4. กดปุ่ม  เพื่อดึงข้อมูล

ขมมสทกรณเครดิตยูเนียนแห่งประเทศไทย จำกัด  
แสดงยอดเงินฝากในแต่ละเดือนโดยแบ่งตามช่วงระยะเวลาของประเภทเงินฝาก  
ประจำปี 2567

ที่	เดือน	เงินฝากประจำระยะสั้น	เงินฝากประจำระยะยาว	รวมคงเหลือสุทธิ
1	มกราคม	31,890,039.00	390,355,402.75	422,245,441.75
2	กุมภาพันธ์	26,720,000.00	210,463,240.75	237,183,240.75
3	มีนาคม	0.00	0.00	0.00
4	เมษายน	0.00	0.00	0.00
5	พฤษภาคม	0.00	0.00	0.00
6	มิถุนายน	0.00	0.00	0.00
7	กรกฎาคม	0.00	0.00	0.00

1. กดปุ่ม  เพื่อนำออกข้อมูลเป็นไฟล์ Excel
2. กดปุ่ม  เพื่อพิมพ์รายงาน

## 68. แสดงยอดเงินฝากในแต่ละเดือน โดยแบ่งตามอัตราดอกเบี้ยเงินฝากในแต่ละช่วงระยะเวลา ของประเภทเงินฝาก พร้อมคำนวณดอกเบี้ยโดยเฉลี่ย

รายงานนี้เป็นรายงานแสดงข้อมูลเกี่ยวกับยอดเงินฝากในแต่ละเดือน โดยแบ่งตามอัตราดอกเบี้ยเงินฝากในแต่ละช่วงระยะเวลาของประเภทเงินฝาก พร้อมคำนวณดอกเบี้ยโดยเฉลี่ย

M6.11.แสดงยอดเงินฝากในแต่ละเดือน โดยแบ่งตามอัตราดอกเบี้ยเงินฝากในแต่ละช่วงระยะเวลาของประเภทเงินฝาก พร้อมคำนวณดอกเบี้ยโดยเฉลี่ย

สาขา :

ประเภทเงินฝาก :  ปี :

1. เลือกสาขา
2. เลือกประเภทเงินฝาก
3. เลือกเดือนที่ต้องการค้นหา
4. เลือกปีที่ต้องการค้นหา

ขุมนุมสหกรณ์เครดิตยูเนียนแห่งประเทศไทย จำกัด			
แสดงยอดเงินฝากในแต่ละเดือน โดยแบ่งตามอัตราดอกเบี้ยเงินฝากในแต่ละช่วงระยะเวลาของประเภทเงินฝาก พร้อมคำนวณดอกเบี้ยโดยเฉลี่ย			
ระยะเวลา	อัตราดอกเบี้ย	เงินฝากประจำ	ดอกเบี้ยจ่าย
เงินฝากออมทรัพย์/เผื่อเรียก	0.250	178,760.25	
	0.250	178,760.25	
<b>รวม</b>	<b>0.25</b>	<b>357,520.50</b>	<b>0.00</b>
เงินฝากออมทรัพย์พิเศษ	0.000	8,392.25	
	0.300	61,740.25	
	0.350	-	
	0.400		

5. กดปุ่ม  เพื่อนำข้อมูลออกเป็นไฟล์ Excel
6. กดปุ่ม  เพื่อพิมพ์รายงาน

## 69. แสดงสัดส่วนเงินฝากต่อสินทรัพย์ในแต่ละช่วงเวลาที่ต้องการ

รายงานนี้เป็นรายงานแสดงข้อมูลเกี่ยวกับแสดง สัดส่วนเงินฝากต่อสินทรัพย์ในแต่ละช่วงเวลาที่ต้องการ

M6.13.แสดงสัดส่วนเงินฝากต่อสินทรัพย์ในแต่ละช่วงเวลาที่ต้องการ

ค้นหา

สาขา :

ประเภทบัญชี  ตั้งแต่วันที่  ถึงปี

1. เลือกสาขา
2. เลือกประเภทบัญชี
3. เลือกปีที่เริ่มต้นที่ต้องการค้นหา
4. เลือกปีที่สิ้นสุดที่ต้องการค้นหา
5. กดปุ่ม  เพื่อดึงข้อมูล

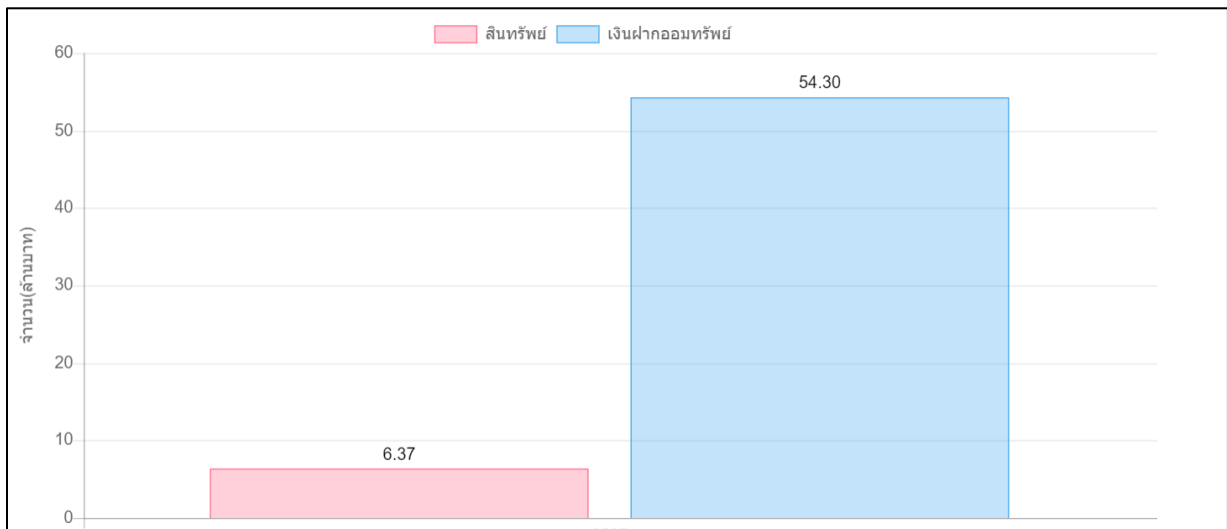

6. กดปุ่ม  เพื่อพิมพ์รายงาน

## 70. การจัดอันดับสหกรณ์ที่ฝากเงินกับ ช.ส.ค. ทั่วประเทศ , การจัดอันดับในแต่ละสาขา

รายงานนี้เป็นรายงานแสดงข้อมูลเกี่ยวกับการจัดอันดับสหกรณ์ที่ฝากเงินกับ ช.ส.ค. ทั่วประเทศ , การจัดอันดับในแต่ละสาขา

M6.14.การจัดอันดับสหกรณ์ที่ฝากเงินกับ ช.ส.ค. ทั่วประเทศ , การจัดอันดับในแต่ละสาขา

ค้นหา

สาขา :

ประเภทบัญชี :

ประจำปี

ประจำเดือน ปี

1. เลือกสาขาที่ต้องการค้นหา
2. เลือกประเภทบัญชี
3. เลือก ปี หรือ เดือน ที่ต้องการค้นหา
4. กดปุ่ม  เพื่อดึงข้อมูล

ชุมนุมสหกรณ์เครดิตยูเนียนแห่งประเทศไทย จำกัด การจัดอันดับสหกรณ์ที่ฝากเงินกับ ช.ส.ค. ประจำปี 2567 ประเภท เงินฝากออมทรัพย์			
ที่	สหกรณ์	สาขา	จำนวนเงินฝากสุทธิ
1	สหกรณ์เครดิตยูเนียนบ้านท่าสิงห์ จำกัด	ภาคใต้	10,008,219.25
2	สหกรณ์เครดิตยูเนียนเวฬุรินทร์ จำกัด	ภาคตะวันออก	7,283,810.50
3	สหกรณ์เครดิตยูเนียนตรอกนองทรัพย์สิน จำกัด	ภาคตะวันออก	5,063,451.00
4	สหกรณ์เครดิตยูเนียนราษฎร์ร่วมใจ จำกัด	ภาคเหนือ	5,017,708.00
5	สหกรณ์เครดิตยูเนียนเทพพนม จำกัด	ภาคใต้	4,014,647.25

5. กดปุ่ม  เพื่อนำข้อมูลออกเป็นไฟล์ Excel
6. กดปุ่ม  เพื่อพิมพ์รายงาน

## 71. แสดงสัดส่วนจำนวนสหกรณ์/กลุ่มที่ใช้บริการเงินฝากต่อจำนวนสมาชิก ช.ส.ค.(รายแห่ง) เพื่อต้องการดูสัดส่วนผู้ใช้บริการของ ช.ส.ค

รายงานนี้เป็นรายงานแสดงข้อมูลเกี่ยวกับสัดส่วน จำนวนสหกรณ์/กลุ่มที่ใช้บริการเงินฝากต่อจำนวนสมาชิก ช.ส.ค.(รายแห่ง) เพื่อต้องการดูสัดส่วนผู้ใช้บริการของ ช.ส.ค

M6.16.แสดงสัดส่วนจำนวนสหกรณ์/กลุ่มที่ใช้บริการเงินฝากต่อจำนวนสมาชิก ช.ส.ค.(รายแห่ง) เพื่อต้องการดูสัดส่วนผู้ใช้บริการของ ช.ส.ค

หน้าหลัก / MIS / รายงาน / M6.16.แสดงสัดส่วนจำนวนสหกรณ์/กลุ่มที่ใช้บริการเงินฝากต่อจำนวนสมาชิก ช.ส.ค.(รายแห่ง) เพื่อต้องการดูสัดส่วนผู้ใช้บริการของ ช.ส.ค

ประเภทบัญชี  
 ---เงินฝากออมทรัพย์ทั้งหมด---

ประจำปี  
 2567

ประจำปี เดือน  
 กุมภาพันธ์ 2567

[ดูข้อมูล](#)

1. เลือกประเภทบัญชี
2. เลือกปี หรือ เดือนที่ต้องการค้นหา
3. กดปุ่ม [ดูข้อมูล](#) เพื่อดึงข้อมูล

ขมุนสหกรณ์เครดิตยูเนียนแห่งประเทศไทย จำกัด  
 แสดงสัดส่วนจำนวนสหกรณ์/กลุ่มที่ใช้บริการเงินฝากต่อจำนวนสมาชิก ช.ส.ค.(รายแห่ง) เพื่อต้องการดูสัดส่วนผู้ใช้บริการของ ช.ส.ค  
 ประจำปี 2567 ประเภท เงินฝากออมทรัพย์

ที่	สาขา	จำนวนสมาชิก สหกรณ์+กลุ่ม(รวม)	จำนวนแห่งสหกรณ์ที่ใช้ บริการเงินฝาก	ร้อยละของสาขา	ร้อยละของสมาชิกรวม
1	สำนักงานใหญ่	0	0	0.00	0.00
2	ภาคเหนือ	221	7	3.17	0.72
3	ภาคตะวันออกเฉียงเหนือ	275	13	4.73	1.34
4	ภาคกลาง	233	2	0.86	0.21
5	ภาคตะวันออก	64	5	7.81	0.52
6	จังหวัดเพชรบุรี	53	6	11.32	0.62
7	ภาคใต้	123	11	8.94	1.14

4. กดปุ่ม [ดาวน์โหลด Excel](#) เพื่อนำออกข้อมูลเป็นไฟล์ Excel
5. กดปุ่ม [พิมพ์รายงาน](#) เพื่อพิมพ์รายงาน

## 72. แสดงรายการสหกรณ์ที่ไม่เคยใช้บริการเงินฝากในรอบปี , รอบ 5 ปี

รายงานนี้เป็นรายงานแสดงข้อมูลเกี่ยวกับรายการสหกรณ์ที่ไม่เคยใช้บริการเงินฝากในรอบปี , รอบ 5 ปี

M6.17.แสดงรายการสหกรณ์ที่ไม่เคยใช้บริการเงินฝากในรอบปี , รอบ 5 ปี

หน้าหลัก / MS / รายงาน / M6.17.แสดงรายการสหกรณ์ที่ไม่เคยใช้บริการเงินฝากในรอบปี , รอบ 5 ปี

ค้นหา

ไม่เคยใช้บริการ

รอบปี

ค้นหาข้อมูล

1. เลือกรอบปีในการค้นหา (รอบปี หรือ รอบ 5 ปี)
2. กดปุ่ม  เพื่อค้นหาข้อมูล

  
 ชุมนุมสหกรณ์เครดิตยูเนียนแห่งประเทศไทย จำกัด  
 แสดงรายการสหกรณ์ที่ไม่เคยใช้บริการเงินฝาก

ที่	สาขา	จำนวนสมาชิกสหกรณ์+กลุ่ม(รวม)	จำนวนแห่งสหกรณ์ที่ไม่เคยใช้บริการเงินฝาก	ร้อยละของสาขา	ร้อยละของสมาชิกกรม
1	สำนักงานใหญ่	0	0	0.00	0.00
2	ภาคเหนือ	247	189	76.52	16.24
3	ภาคตะวันออกเฉียงเหนือ	328	261	79.57	22.42
4	ภาคกลาง	298	257	86.24	22.08

3. กดปุ่ม  เพื่อนำข้อมูลออกเป็นไฟล์ Excel
4. กดปุ่ม  เพื่อพิมพ์รายงาน

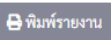
## ระบบเงินลงทุน

### 73. รายการเงินลงทุนคงเหลือ ส่วนขาดส่วนเกิน และเงินลงทุนครบกำหนด และผลตอบแทน รายวัน , รายเดือน, ระหว่างปี

รายงานนี้เป็นรายงานแสดงข้อมูลเกี่ยวกับรายการเงินลงทุนคงเหลือ ส่วนขาดส่วนเกิน และเงินลงทุนครบกำหนด และผลตอบแทน รายวัน , รายเดือน, ระหว่างปี

#### M7.1.รายการเงินลงทุนคงเหลือ ส่วนขาดส่วนเกิน และเงินลงทุนครบกำหนด และผลตอบแทน รายวัน , รายเดือน, ระหว่างปี

หน้าหลัก / M5 / รายงาน / M7.1.รายการเงินลงทุนคงเหลือ ส่วนขาดส่วนเกิน และเงินลงทุนครบกำหนด และผลตอบแทน รายวัน, รายเดือน, ระหว่างปี

ค้นหา

สาขา : ทั้งหมด

ประเภท : ทั้งหมด

อันดับความเชื่อถือ : ทั้งหมด

ณ. วันที่ : 10-02-2567

ค้นหาข้อมูล

1. เลือกสาขา
2. เลือกประเภท
3. เลือกอันดับความเชื่อถือ
4. เลือกวันที่
5. กดปุ่ม  เพื่อค้นหาข้อมูล

ที่	วัน ลงทุน	ประเภทตราสาร	สัญลักษณ์	ราคาหน้า ตราสาร (Face Amount)	ราคาลงทุนซื้อ (Settlement Price)	ผล ตอบแทน (%)	Rating วันที่ ลงทุน	Rating ณ ปัจจุบัน	ตัดส่วนเกิน	ตัดส่วนขาด
1	29 มิ.ย. 2558	บริษัท การบินไทย จำกัด (มหาชน) : ครั้งที่ 1/2554 ชุดที่ 5 ครบกำหนด ไถ่ถอนปี พ.ศ.2564	THAI215B	50,000,000.00	51,238,664.00	1.50		Cancelled	0.00	0.00
2	30 มิ.ย. 2559	บริษัท เจริญ โภคภัณฑ์อาหาร จำกัด (มหาชน) : ครั้งที่ 2/2554 ครบกำหนด ไถ่ถอนปี พ.ศ.2584	CPF41DA	75,000,000.00	92,011,854.00	5.42	A+	A+	11,926,701.35	0.00
3	30 มิ.ย. 2559	บริษัท เจริญ โภคภัณฑ์อาหาร จำกัด (มหาชน) : ครั้งที่ 2/2554 ครบกำหนด ไถ่ถอนปี พ.ศ.2584	CPF314A	50,000,000.00	51,377,469.50	2.73	A+	A+	224,201.16	0.00

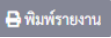
6. กดปุ่ม  เพื่อพิมพ์รายงาน

## 74. รายงานเปรียบเทียบเงินลงทุนคงเหลือตามช่วงระยะเวลา

รายงานนี้เป็นรายงานแสดงข้อมูลเกี่ยวกับรายงานเปรียบเทียบเงินลงทุนคงเหลือตามช่วงระยะเวลา

### M7.2.รายงานเปรียบเทียบเงินลงทุนคงเหลือตามช่วงระยะเวลา

หน้า 46 / M5 / รายงาน / M7.2.รายงานเปรียบเทียบเงินลงทุนคงเหลือตามช่วงระยะเวลา

ค้นหา

สาขา : ทั้งหมด

ณ วันที่ 10-02-2567

[ดูข้อมูล](#)

1. เลือกสาขา
2. เลือกวันที่
3. กดปุ่ม [ดูข้อมูล](#) เพื่อดึงข้อมูล

ขุมนุ้มนสหกรณ์เครดิตยูเนียนแห่งประเทศไทย จำกัด รายงานเงินลงทุนคงเหลือ ตามช่วงระยะเวลาเปรียบเทียบปีก่อน ณ วันที่ 13 กุมภาพันธ์ 2567										
ที่	ประเภท ตราสาร (Type of Document)	สัญลักษณ์	ปี พ.ศ.2567				ปี พ.ศ.2566			
			วันที่ ลงทุน	ราคาหน้า ตราสาร (Face Amount)	ราคาลงทุนซื้อ (Settlement Price)	ดอกเบี้ยรับ	วันที่ ลงทุน	ราคาหน้า ตราสาร (Face Amount)	ราคาลงทุนซื้อ (Settlement Price)	ดอกเบี้ยรับ
1	ขุมนุ้มนสหกรณ์ ออมทรัพย์แห่ง ประเทศไทย จำกัด : รุ้มน ทรัพย์ ระยะ เวลา 60 เดือน ครบไ้ก่อนมี พ.ศ.2567	01770/2562	14 พ.ค. 2562	20,000,000.00	20,000,000.00	3,554,301.40		20,000,000.00	20,000,000.00	3,523,068.52
2	ขุมนุ้มนสหกรณ์ ออมทรัพย์แห่ง ประเทศไทย	02136- 7/2562	6 มี.ย. 2562	40,000,000.00	40,000,000.00	6,983,671.30		40,000,000.00	40,000,000.00	6,950,356.23

4. กดปุ่ม [พิมพ์รายงาน](#) เพื่อพิมพ์รายงาน

**75. ผลการดำเนินงานปีปัจจุบันเปรียบเทียบกับเป้าหมายปีปัจจุบัน และผลการดำเนินงานของปีก่อน**  
 รายงานนี้เป็นรายงานแสดงข้อมูลเกี่ยวกับผลการดำเนินงานปีปัจจุบันเปรียบเทียบกับเป้าหมายปีปัจจุบัน  
 และผลการดำเนินงานของปีก่อน

**M7.3.ผลการดำเนินงานปีปัจจุบันเปรียบเทียบกับเป้าหมายปีปัจจุบัน และผลการดำเนินงานของปีก่อน**

ค้นหา

สาขา : ทั้งหมด

ข้อมูล ณ เดือน : กุมภาพันธ์

ประจำปี : 2567

ค้นหาข้อมูล

1. เลือกสาขา
2. เลือกเดือนที่ต้องการค้นหา
3. เลือกปีที่ต้องการค้นหา
4. กดปุ่ม  เพื่อค้นหาข้อมูล

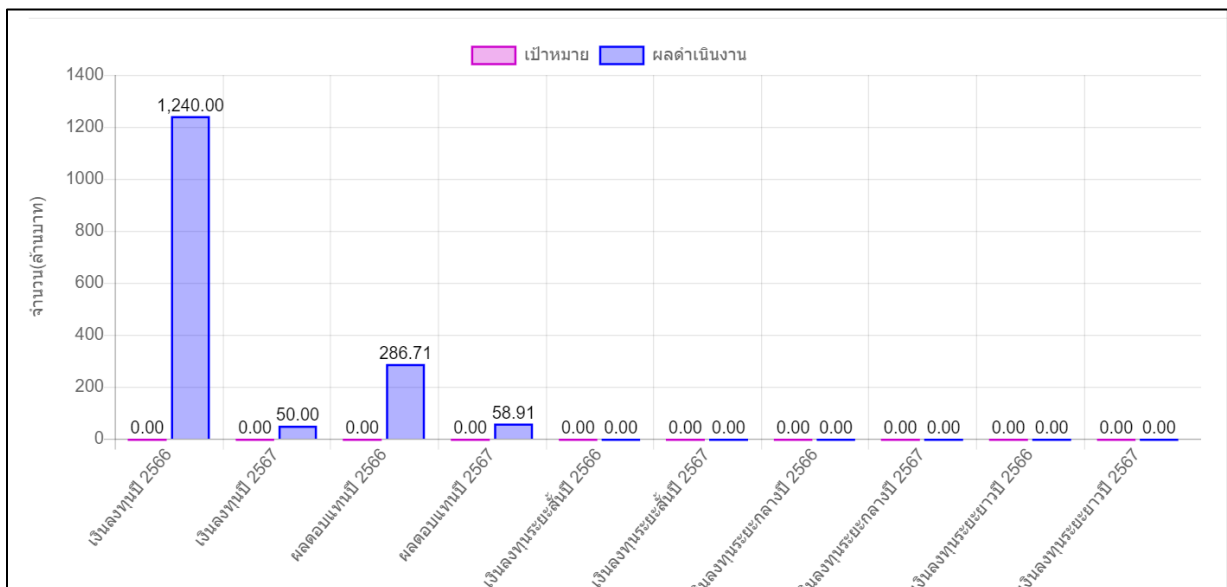

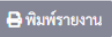
5. กดปุ่ม  เพื่อเพิ่มทรัพยากร

## 76. รายการเงินลงทุนคงเหลือ

รายงานนี้เป็นรายงานแสดงข้อมูลเกี่ยวกับรายการเงินลงทุนคงเหลือ

**M7.4.รายการเงินลงทุนคงเหลือ**

หน้าหลัก / MIS / รายงาน / M7.4.รายการเงินลงทุนคงเหลือ

ค้นหา

ตั้งต้นปี  ถึงปี

[🔍 ตั้งข้อมูล](#)

1. เลือกปีที่เริ่มต้นในการค้นหา
2. เลือกปีที่สิ้นสุดการค้นหา
3. กดปุ่ม [🔍 ตั้งข้อมูล](#) เพื่อตั้งข้อมูล

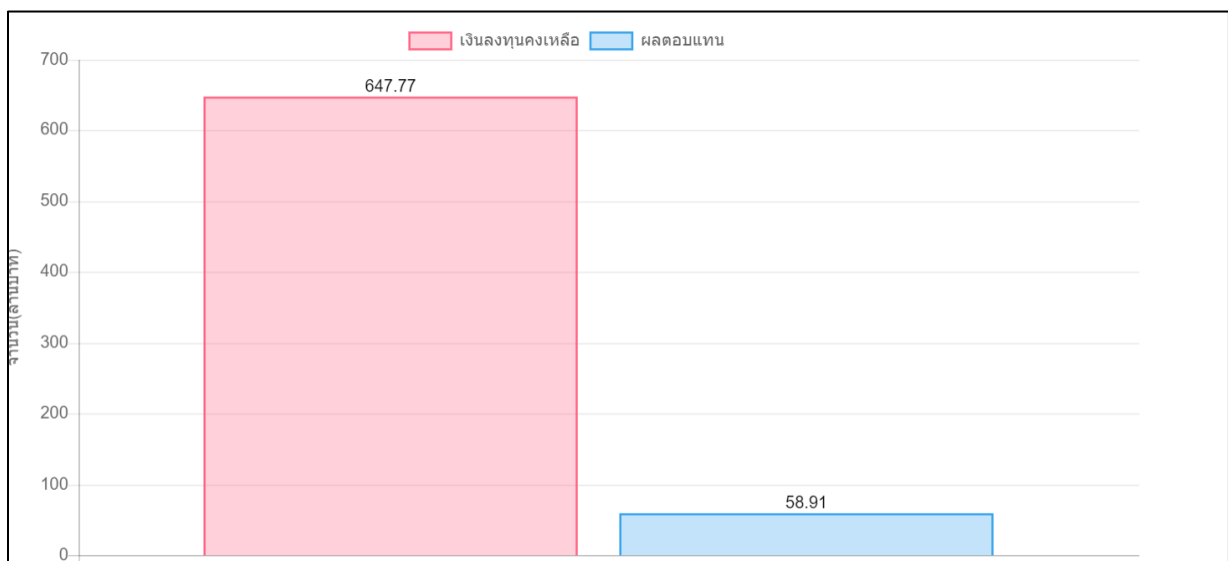

4. กดปุ่ม [📄 พิมพ์รายงาน](#) เพื่อพิมพ์รายงาน

## 77. แสดงสัดส่วนเงินลงทุนต่อสินทรัพย์รวม,ต่อหนี้สินรวม,ต่อทุนรวม และต่อทุนเรือนหุ้นบวก ทุนสำรอง ในแต่ละช่วงเวลาที่ต้องการ

รายงานนี้เป็นรายงานแสดงข้อมูลเกี่ยวกับแสดง สัดส่วนเงินลงทุนต่อสินทรัพย์รวม,ต่อหนี้สินรวม,ต่อ  
ทุนรวม และต่อทุนเรือนหุ้นบวกทุนสำรอง ในแต่ละช่วงเวลาที่ต้องการ

M7.8.แสดงสัดส่วนเงินลงทุนต่อสินทรัพย์รวม,ต่อหนี้สินรวม,ต่อทุนรวม และต่อทุนเรือนหุ้นบวกทุนสำรอง ใน  
แต่ละช่วงเวลาที่ต้องการ

ค้นหา

สาขา :  
ทั้งหมด

ประจำปี  
2567

ค้นหาข้อมูล

1. เลือกปีที่ต้องการค้นหา
2. กดปุ่ม [ค้นหาข้อมูล](#) เพื่อดึงข้อมูล

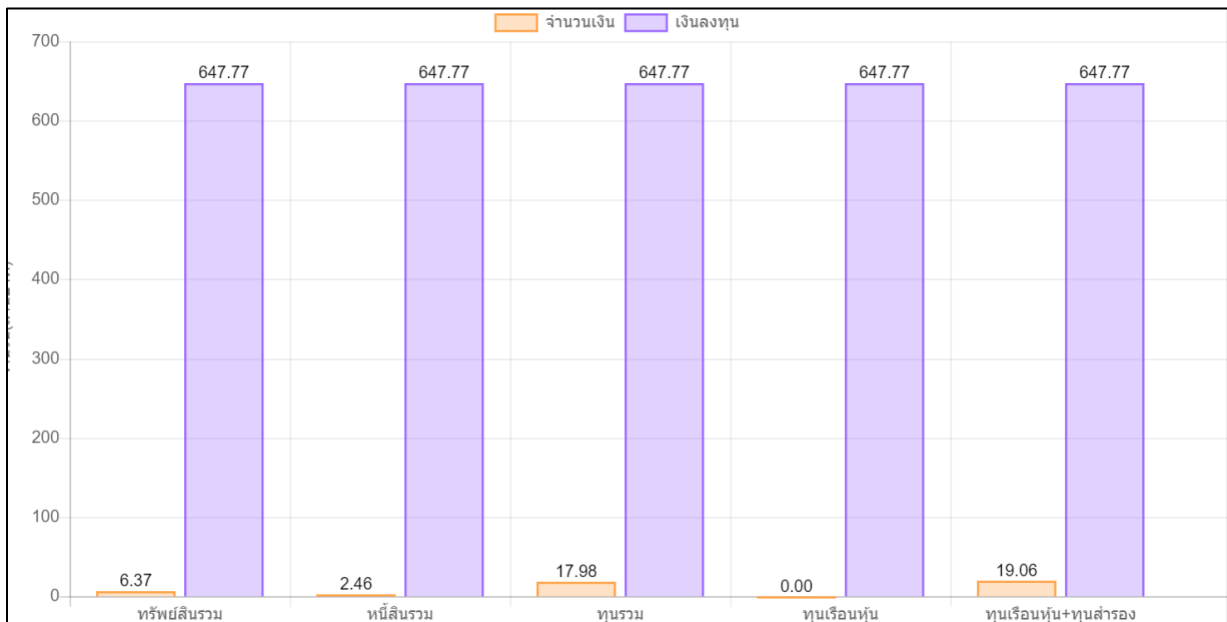

3. กดปุ่ม [พิมพ์รายงาน](#) เพื่อพิมพ์รายงาน

## 78. รายงานจัดอันดับความน่าเชื่อถือของเงินลงทุน

รายงานนี้เป็นรายงานแสดงข้อมูลเกี่ยวกับจัดอันดับความน่าเชื่อถือของเงินลงทุน

M7.11. รายงานจัดอันดับความน่าเชื่อถือของเงินลงทุน

หน้าหลัก / M5 / รายงาน / M7.11. รายงานจัดอันดับความน่าเชื่อถือของเงินลงทุน

ค้นหา

สาขา :

ประเภท :  วันที่ลงทุน :  ถึงวันที่ :

1. เลือกสาขา
2. เลือกประเภท
3. เลือกวันที่ลงทุน
4. กดปุ่ม  เพื่อค้นหาข้อมูล

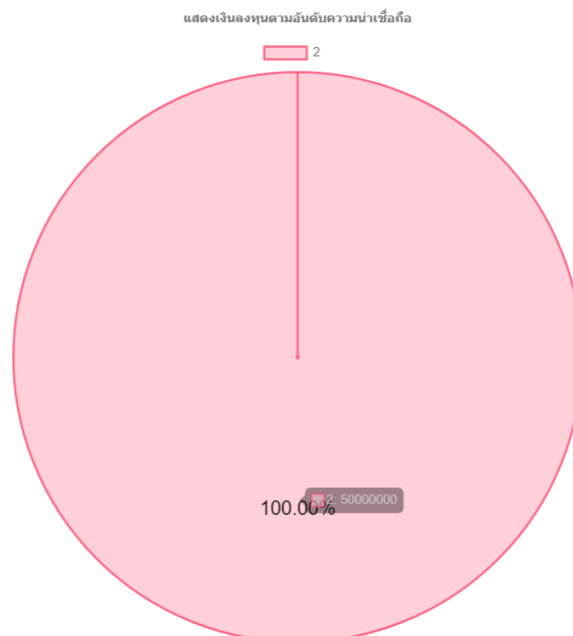

5. กดปุ่ม  เพื่อพิมพ์รายงาน

## 79. รายงานกำไรจากการขายเงินลงทุน

รายงานนี้เป็นรายงานแสดงข้อมูลเกี่ยวกับกำไรจากการขายเงินลงทุน

M7.12. รายงานกำไรจากการขายเงินลงทุน

หน้าหลัก / MIS / รายงาน / M7.12. รายงานกำไรจากการขายเงินลงทุน

ค้นหา

สาขา :

ประเภท :

วันที่ขาย :

ถึงวันที่ :

1. เลือกสาขา
2. เลือกประเภทเงินลงทุน
3. เลือกวันที่ขาย
4. กดปุ่ม  เพื่อดึงข้อมูล

ชุมนุมสหกรณ์เครดิตยูเนียนแห่งประเทศไทย จำกัด

รายงานกำไรจากการขายเงินลงทุน

วันที่ขาย 1 ตุลาคม 2566 ถึงวันที่ 13 กุมภาพันธ์ 2567

ลำดับ ที่	ประเภทตราสาร	สัญลักษณ์	วันลงทุน	วันที่ครบ กำหนด	วันที่ขาย	จำนวนเงิน ลงทุน	จำนวนที่ ขาย	กำไร จาก การ ขาย เงิน ลงทุน
ไม่พบข้อมูล								

5. กดปุ่ม  เพื่อพิมพ์รายงาน

## 80. รายงานดอกเบี้ยค้างรับเงินลงทุน

รายงานนี้เป็นรายงานแสดงข้อมูลเกี่ยวกับดอกเบี้ยค้างรับเงินลงทุน

**M7.13. รายงานดอกเบี้ยค้างรับเงินลงทุน**

หน้าหลัก / MIS / รายงาน / M7.13. รายงานดอกเบี้ยค้างรับเงินลงทุน

ค้นหา

สาขา :

ประเภท :

วันที่ย้าย :

ถึงวันที่ :

1. เลือกสาขา
2. เลือกประเภท
3. เลือกวันที่ย้าย
4. กดปุ่ม  เพื่อดึงข้อมูล

ขมมนสหกรณ์เครดิตยูเนียนแห่งประเทศไทย จำกัด  
รายงานดอกเบี้ยค้างรับเงินลงทุน  
วันที่ลงทุน 1 ม.ค. 2566 ถึงวันที่ 13 ก.พ. 2567

ลำดับ ที่	ประเภทตราสาร	สัญลักษณ์	วันลงทุน	วันที่ครบ กำหนด	จำนวนเงินลงทุน	ดอกเบี้ยค้างรับ
1	หุ้นกู้ : บริษัท แอดวานซ์อินโฟร์เซอร์วิส จำกัด (มหาชน) : ครั้งที่ 1/2566 ชุดที่ 4 ครบกำหนดไถ่ถอน พ.ศ. 2576	ADVANC335A	10 พ.ค. 2566	12 พ.ค. 2576	35,000,000.00	177,397.26
2	หุ้นกู้ : บริษัท อินโดรามาเวนเจอร์ส จำกัด (มหาชน) : ครั้งที่ 1/2566 ชุดที่ 2 ครบกำหนดไถ่ถอน พ.ศ. 2571	IVL285A	16 พ.ค. 2566	18 พ.ค. 2571	50,000,000.00	204,931.51
3	หุ้นกู้ : บริษัท อินโดรามาเวนเจอร์ส จำกัด (มหาชน) : ครั้งที่ 1/2566 ชุดที่ 4 ครบกำหนดไถ่ถอน พ.ศ. 2578	IVL355A	16 พ.ค. 2566	18 พ.ค. 2578	50,000,000.00	242,301.37

5. กดปุ่ม  เพื่อพิมพ์รายงาน

## บัญชี

### 81. งบแสดงฐานะการเงิน

รายงานนี้เป็นรายงานแสดงข้อมูลเกี่ยวกับงบแสดงฐานะการเงิน

**งบแสดงฐานะการเงิน**

หน้าหลัก / บัญชี / รายงาน / งบแสดงฐานะการเงิน

สาขา :

ปีบัญชี :

วันที่ :

[ส่งข้อมูล](#)

1. เลือกสาขา
2. เลือกปีบัญชี
3. เลือกวันที่
4. กดปุ่ม [ส่งข้อมูล](#) เพื่อดึงข้อมูล

ชุมนุมสหกรณ์เครดิตยูเนียนแห่งประเทศไทย จำกัด - ทั้งหมด				
รายงานงบแสดงฐานะการเงิน				
ณ 13 กุมภาพันธ์ 2567				
	13 กุมภาพันธ์ 2567		31 มกราคม 2567	
สินทรัพย์				
สินทรัพย์หมุนเวียน				
เงินสดและเงินฝากธนาคาร				
เงินสด		123,466.75		123,456.75
ออมทรัพย์		15,774,218.31		15,774,218.31
กระแสรายวัน	0	15,897,685.06	0	15,897,675.06
เงินฝากสหกรณ์อื่น	(50,000,000.00)	(50,000,000.00)	(50,000,000.00)	(50,000,000.00)

5. กดปุ่ม [พิมพ์รายงาน](#) เพื่อพิมพ์รายงาน